10 0 1 2 3 4 5 6 7 8 9 10 cm

Calle de la Golondrina
Número 7
Pisos 3 Planta piso principal
Propietario. D. Mariano

Plonier
INGENIERO GEOGRAFO

Calle de la Golondrina
Número 9
Pisos 4 Planta piso principal
Propietario D. Enrique Vicente

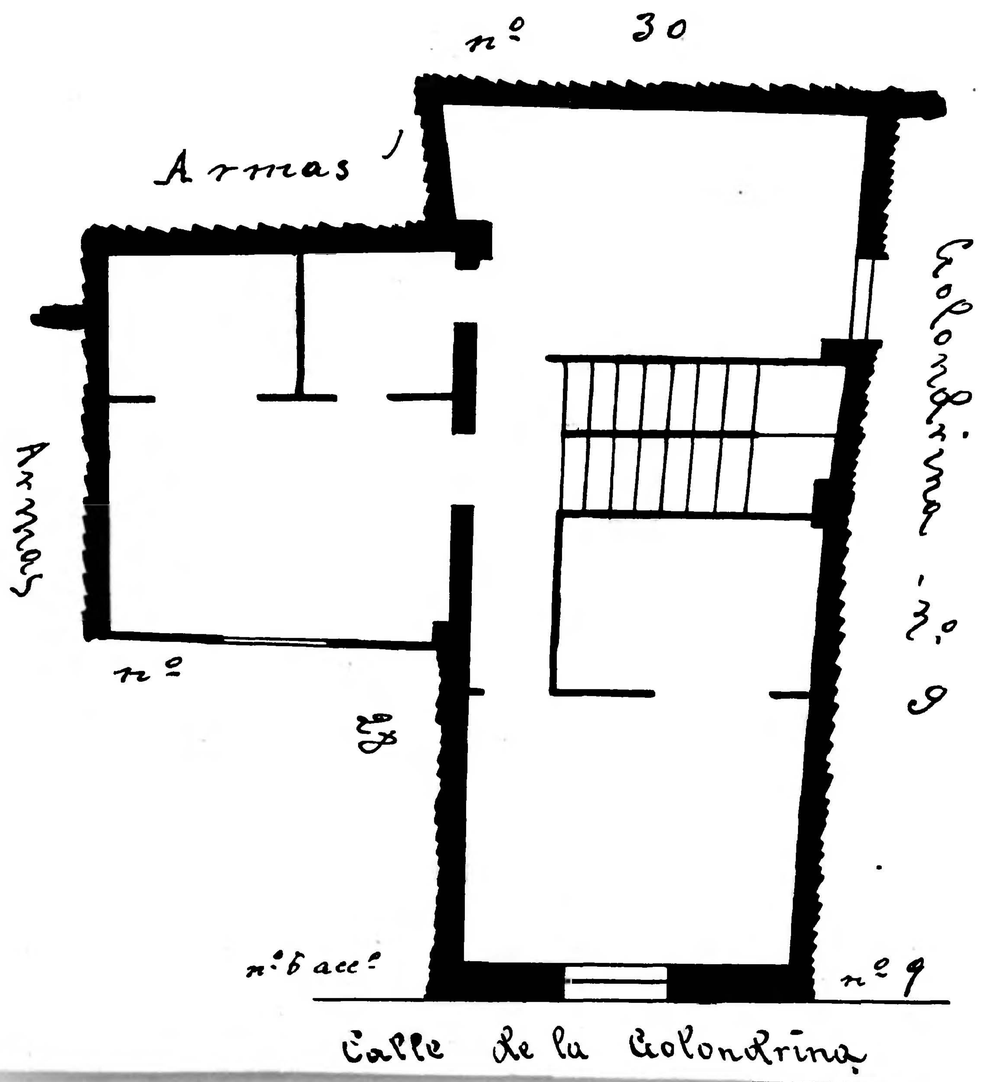

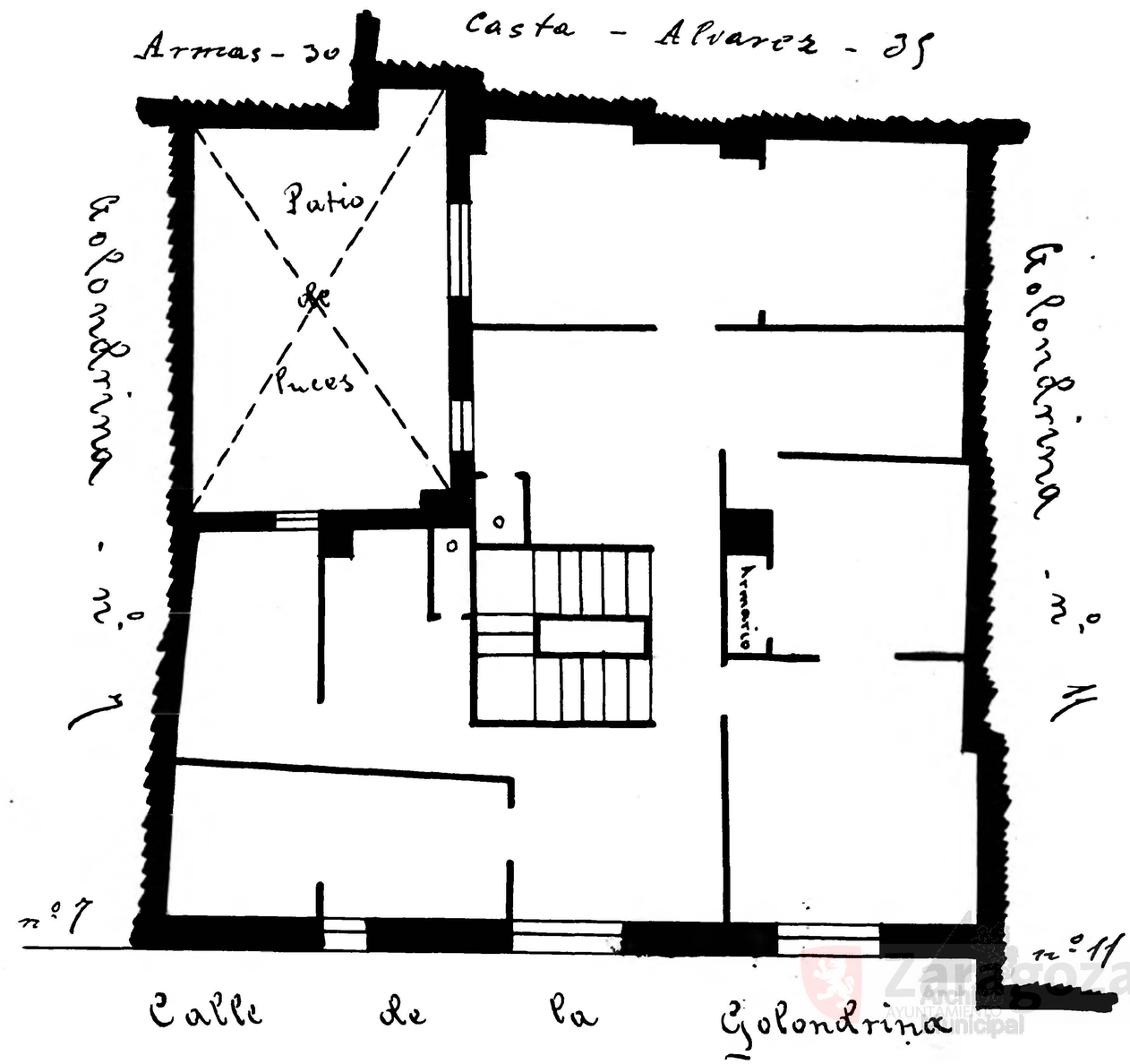

Zaragoza Archivo Municipal