Calle de San Blas
Número 20
Pisos 4 Planta 1º y 2º
Propietario, D. Francisco Larrosa

13

A = Estancia que falta que medir
Nota = El figurar estancias por 1º y 2º es debido á no haber permitido el propietario continuar por pral.

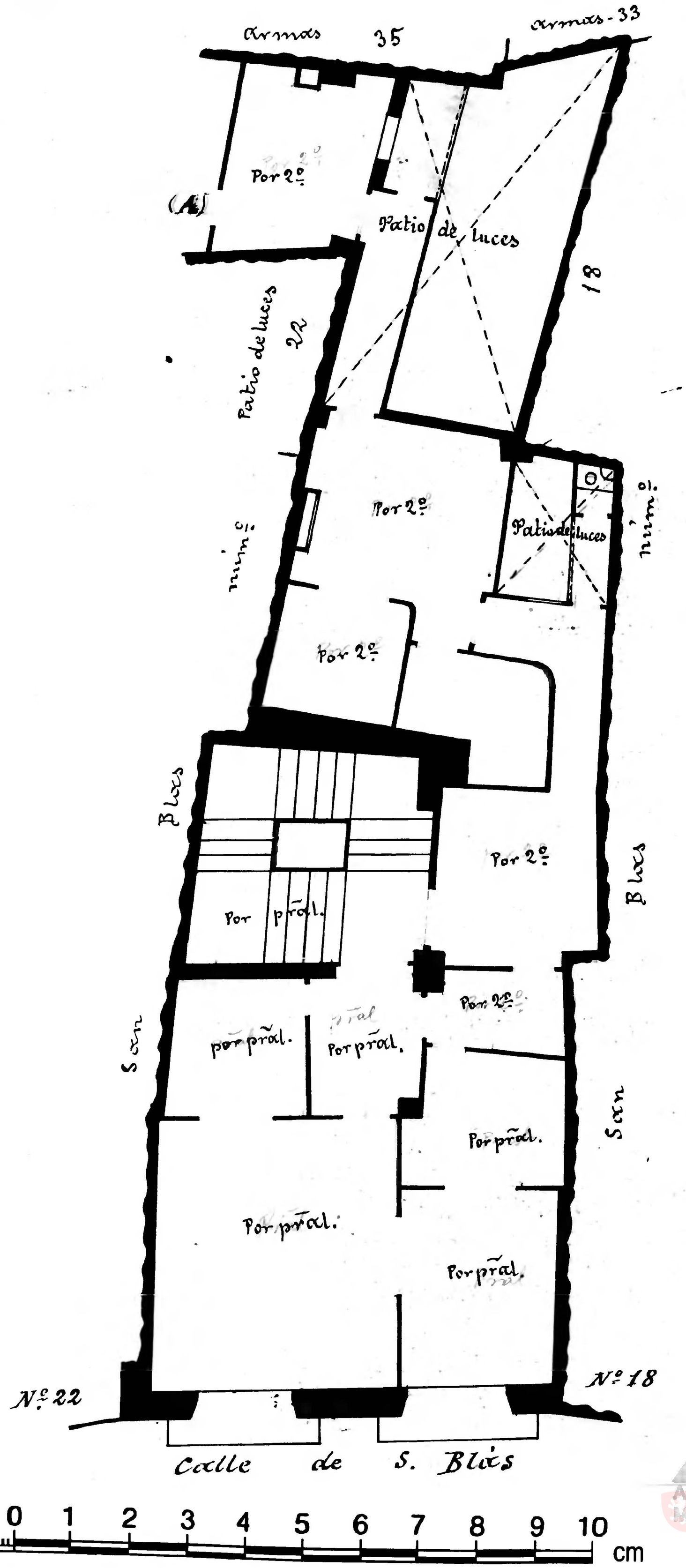

Archivo Municipal Zaragoza AYUNTAMIENTO