Calle de Las Armas
Número 43 Las Armas, 43 → y 45
Pisos 4 Planta 2ª
Propietario, D. Juan Félix Marilorena

Calle de Las Armas
Número 45
Pisos 4 Planta 2ª
Propietario, D. Juan Félix Marilorena

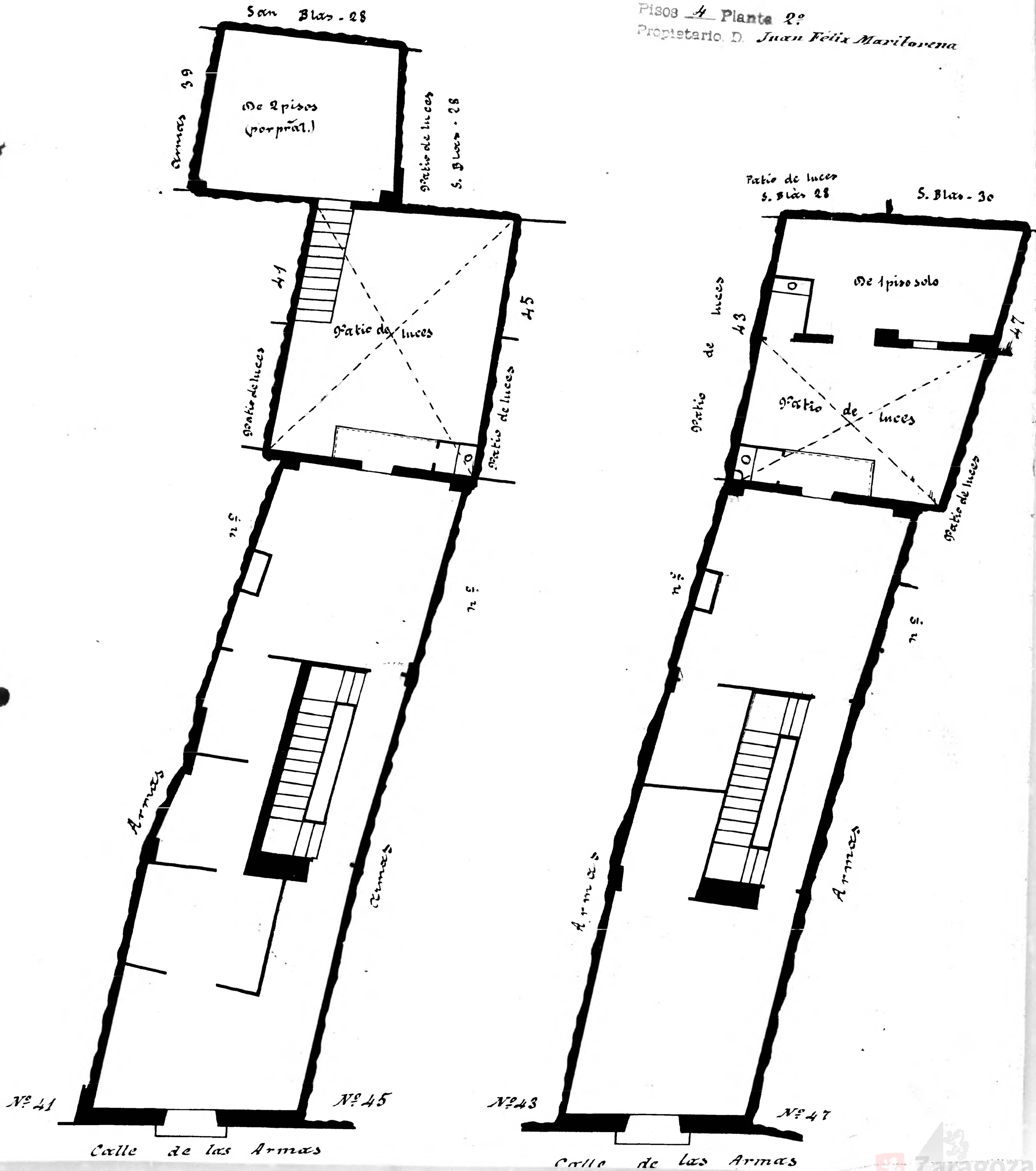

10 0 1 2 3 4 5 6 7 8 9 10 cm

Zaragoza AYUNTAMIENTO