Calle de San Pablo
Número 36
Piso 1º Planta piso principal
Propietario. D. Francisco Sanz (administrador)

Ministerio de Fomento
INGENIERO GEOGRAFO

12

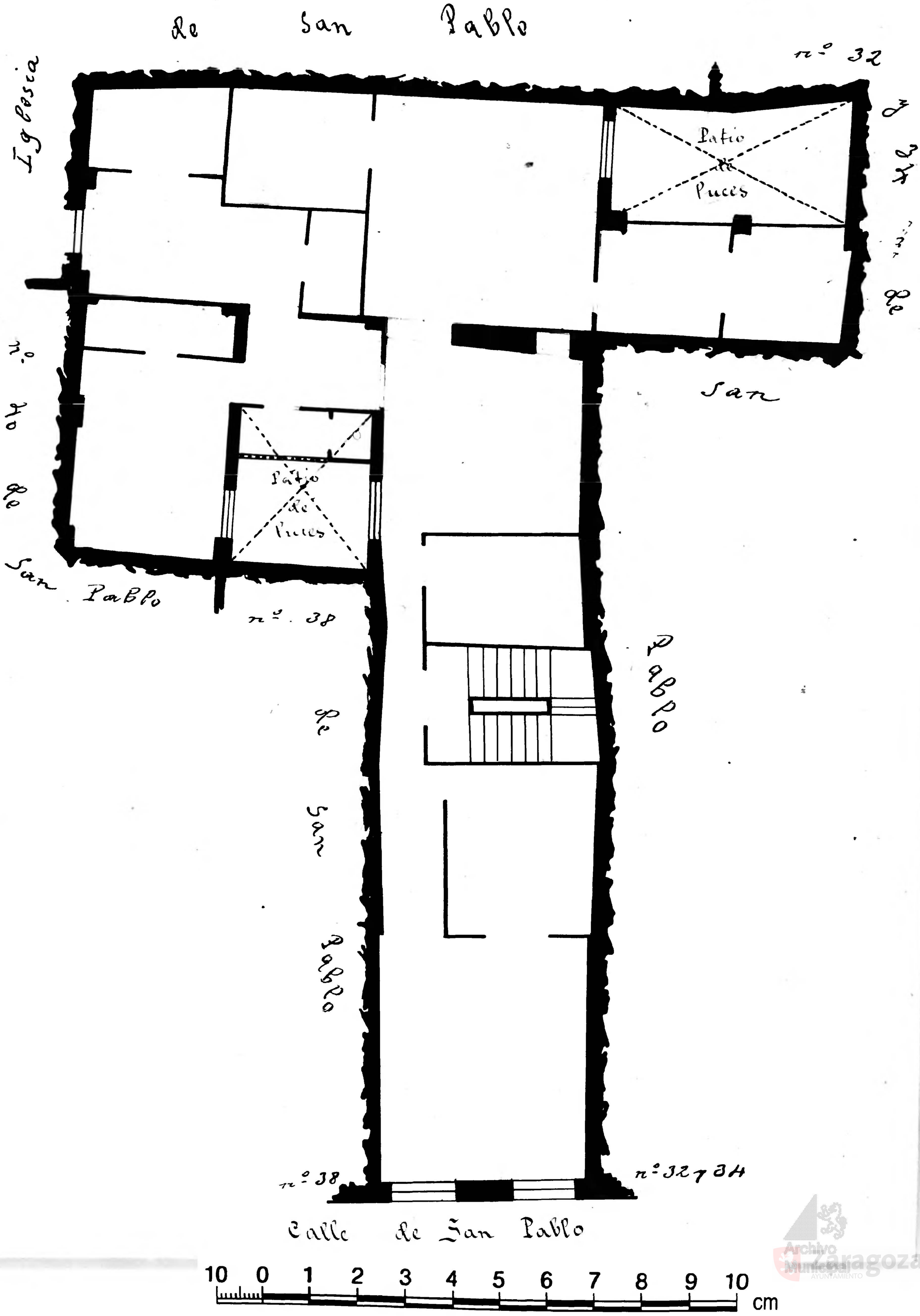

Archivo Municipal Zaragoza AYUNTAMIENTO