Calle de San Blas
Número 41
Pisos 4 Planta piso principal
Propietario. D. Fernando López (administrador)

Dionisio G... Ingeniero Geógrafo

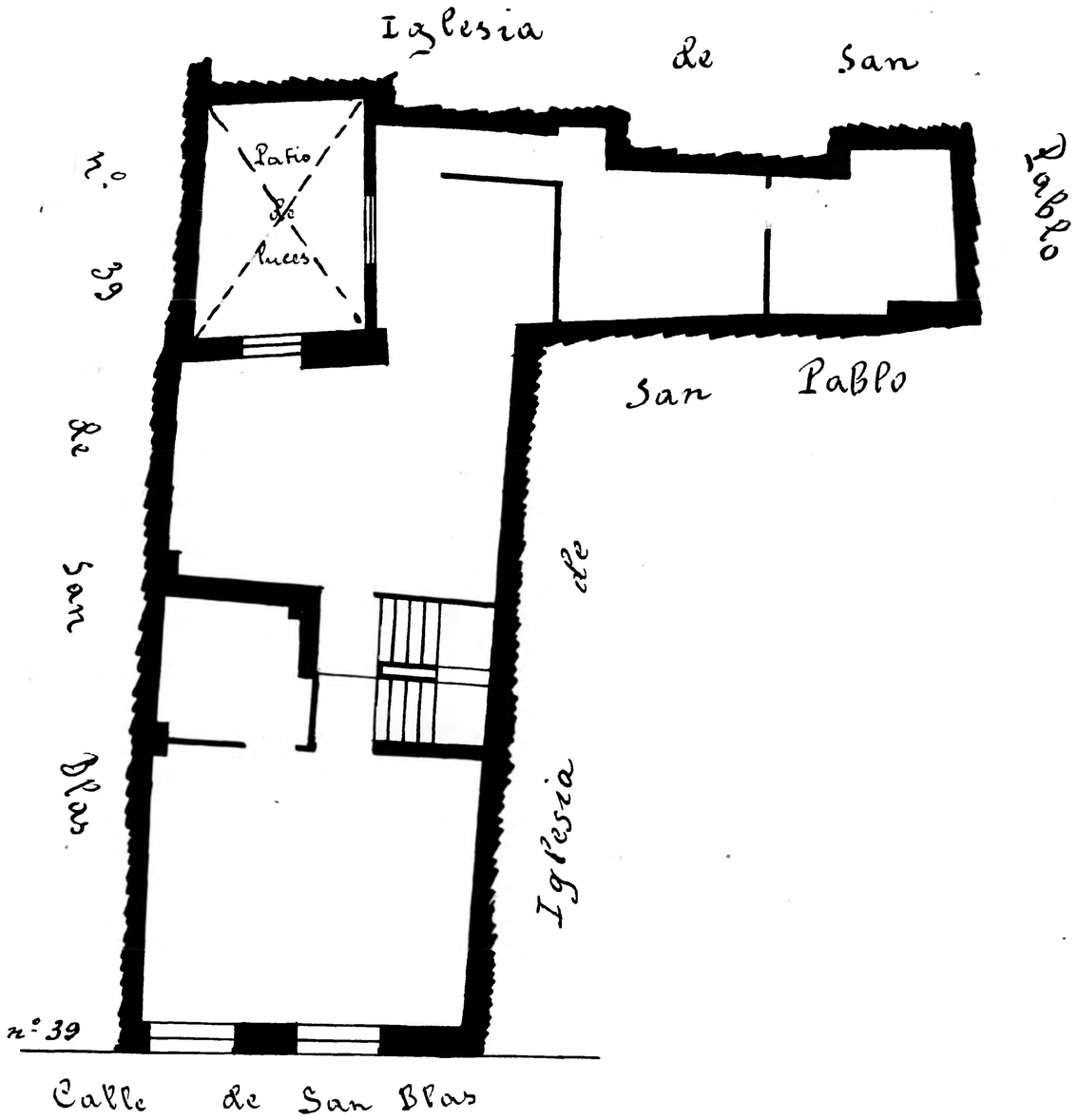

Calle de San Blas
Número 23 y Broqueleros n.º 1 acc.º
Pisos 3 Planta piso principal
Propietario. D. Antonio Miranda

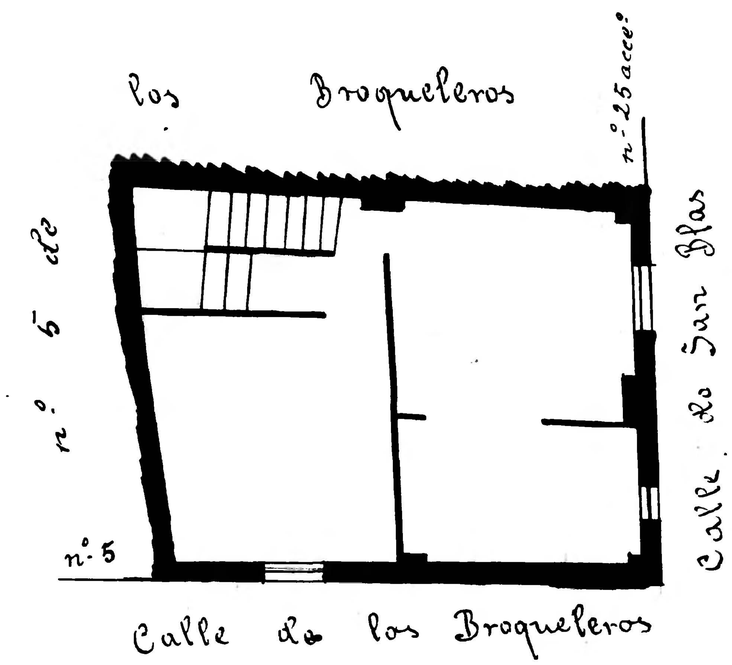

Zaragoza Ayuntamiento Municipal