Callejón
~~Calle~~ del Saco
Número 5
Pisos 4 Planta piso 2º
Propietario, D. Julio Zamora
Obra - El patio de luces es común para la casa nº 7 del Saco.

Dionisio Casañal
INGENIERO

Callejón
~~Calle~~ del Saco
Número 7
Pisos 3 Planta pral
Propietario, D. Julio Zamora

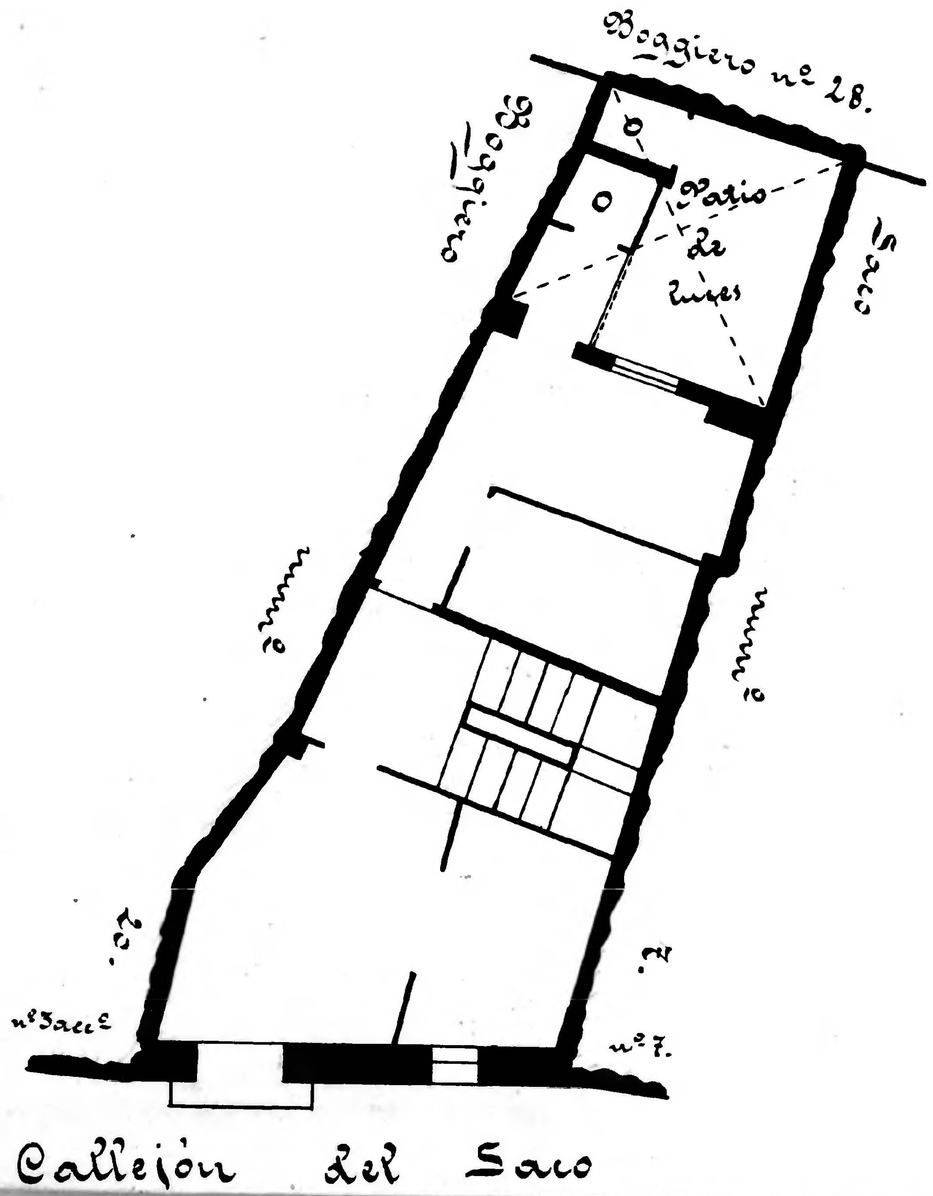

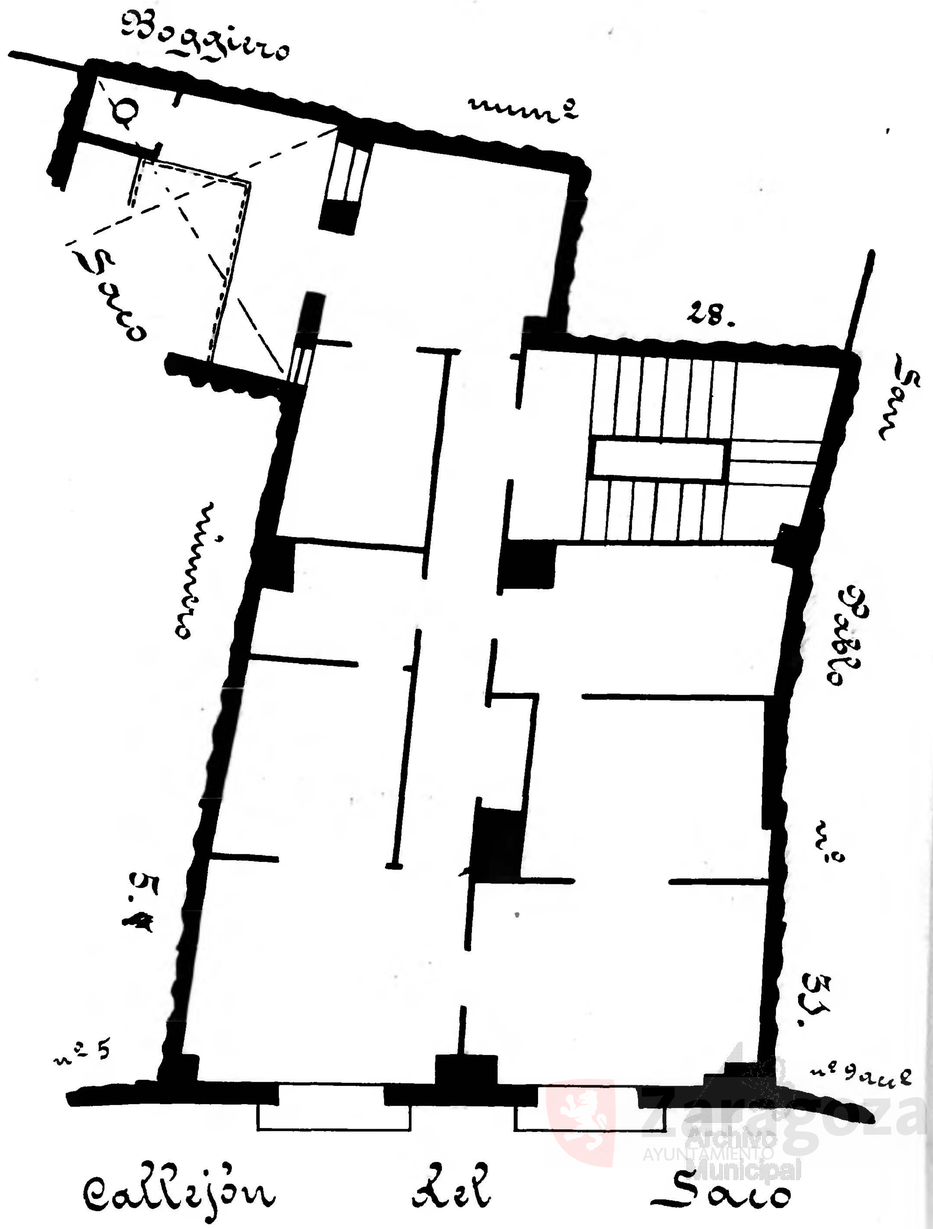

Zaragoza Archivo Municipal