Nota - La parte de casa situada á continuación del gran patio de luces es de 3 pisos y el resto de 5 pisos.
Las casas nos 39 de S. Pablo - 143 y 537 de Miguel de Ara se comunican por el piso principal.

Calle de San Pablo
Número 39
Pisos 3 y 5 Planta piso 2º
Propietario, D. Nicolás Berner

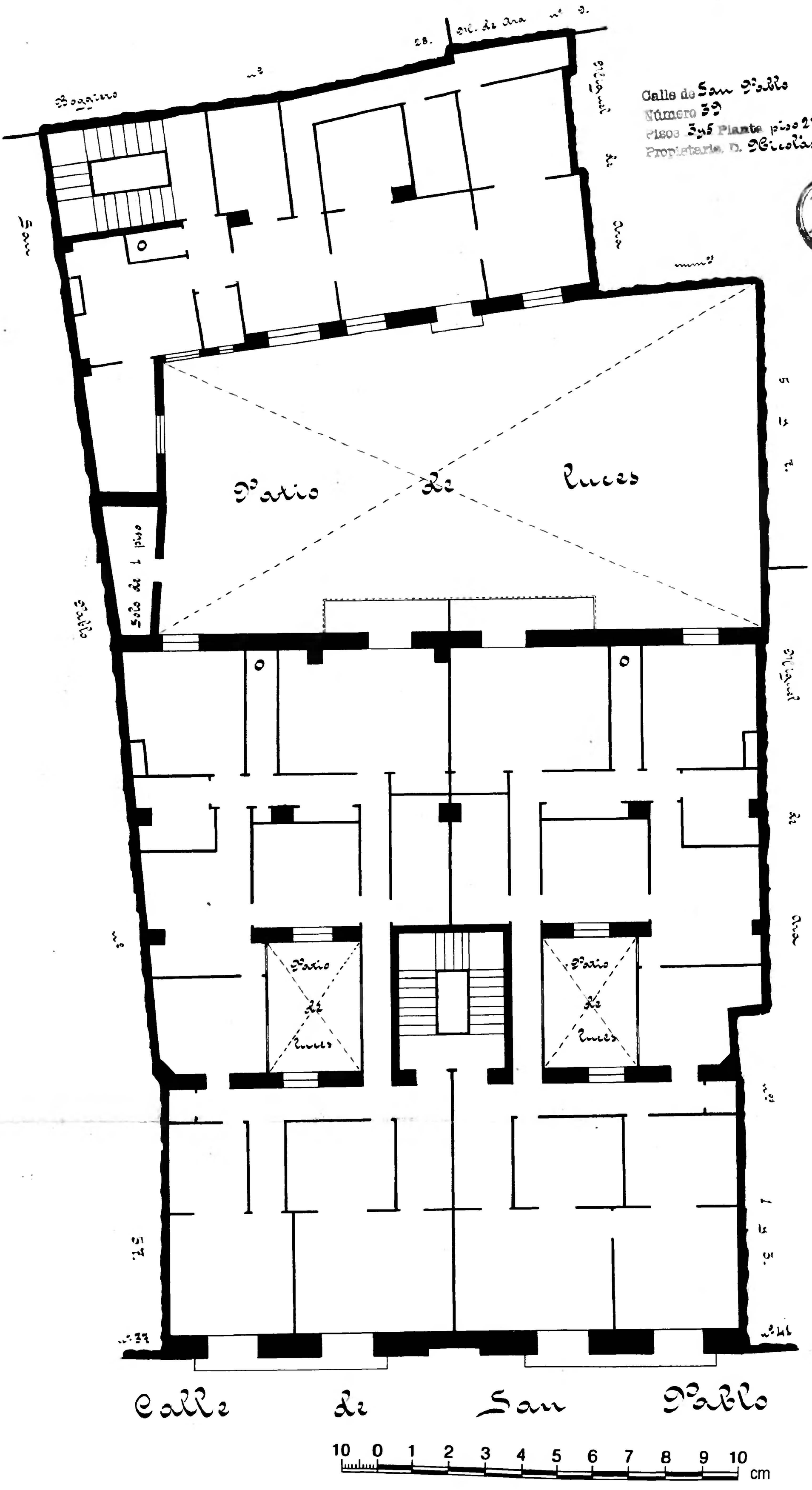

Archivo Municipal Zaragoza AYUNTAMIENTO