Nota (la parte izquierda de la casa esta medida por 2º piso y la derecha por 3º piso.

Calle de Miguel de Ara
Número 5 y 7
Finca 15 Planta pisos 2º y 3º
Propietario, D. Nicolás Ferrer

Dionisio Cardiel
INGENIERO AEROGRAFO

Nota - Las casas nos 39 de S. Pablo - 1-3 y 5-7 de Miguel de Ara se comunican por el piso pral.

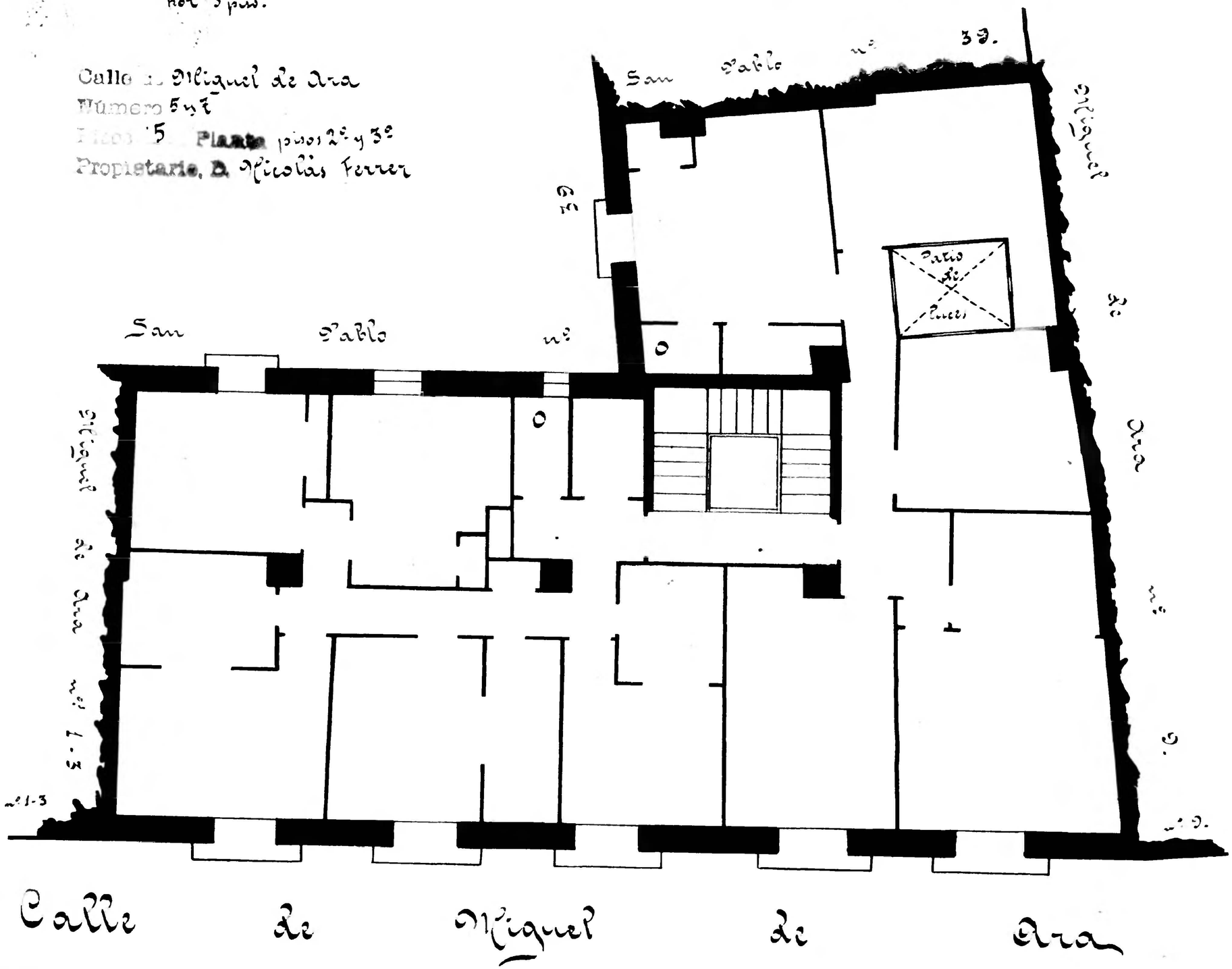

Zaragoza
Archivo Municipal
AYUNTAMIENTO