Diputación General de Aragón
Instituto Geográfico

Calle de *Ramón y Cajal*
Número *13 y 25 acc.s Meca*
Pisos *3* Planta *Pral.*
Propietario, D. *Juan Orús*

Nota: Por piso 2.º tiene más superficie que no figura por estarlo ya en la n.º 11

Calle de *Ramón y Cajal*
Número *11*
Pisos *3* Planta *Pral.*
Propietario, D. *Joaquín González*

A = En 2.º de la n.º 13

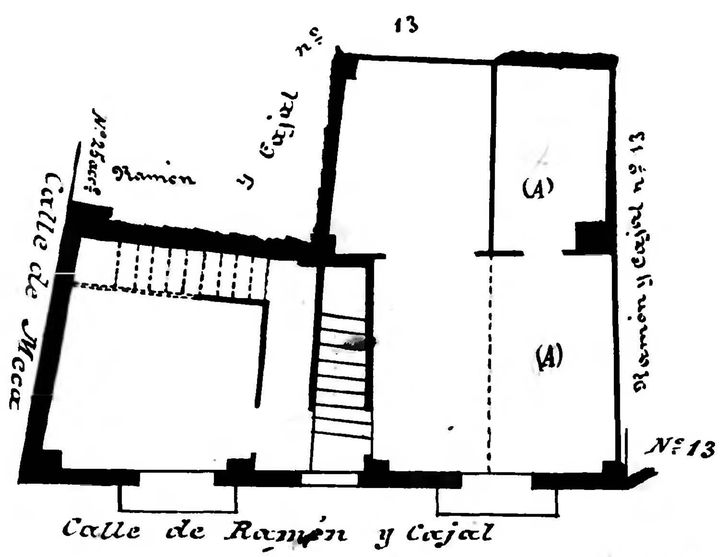

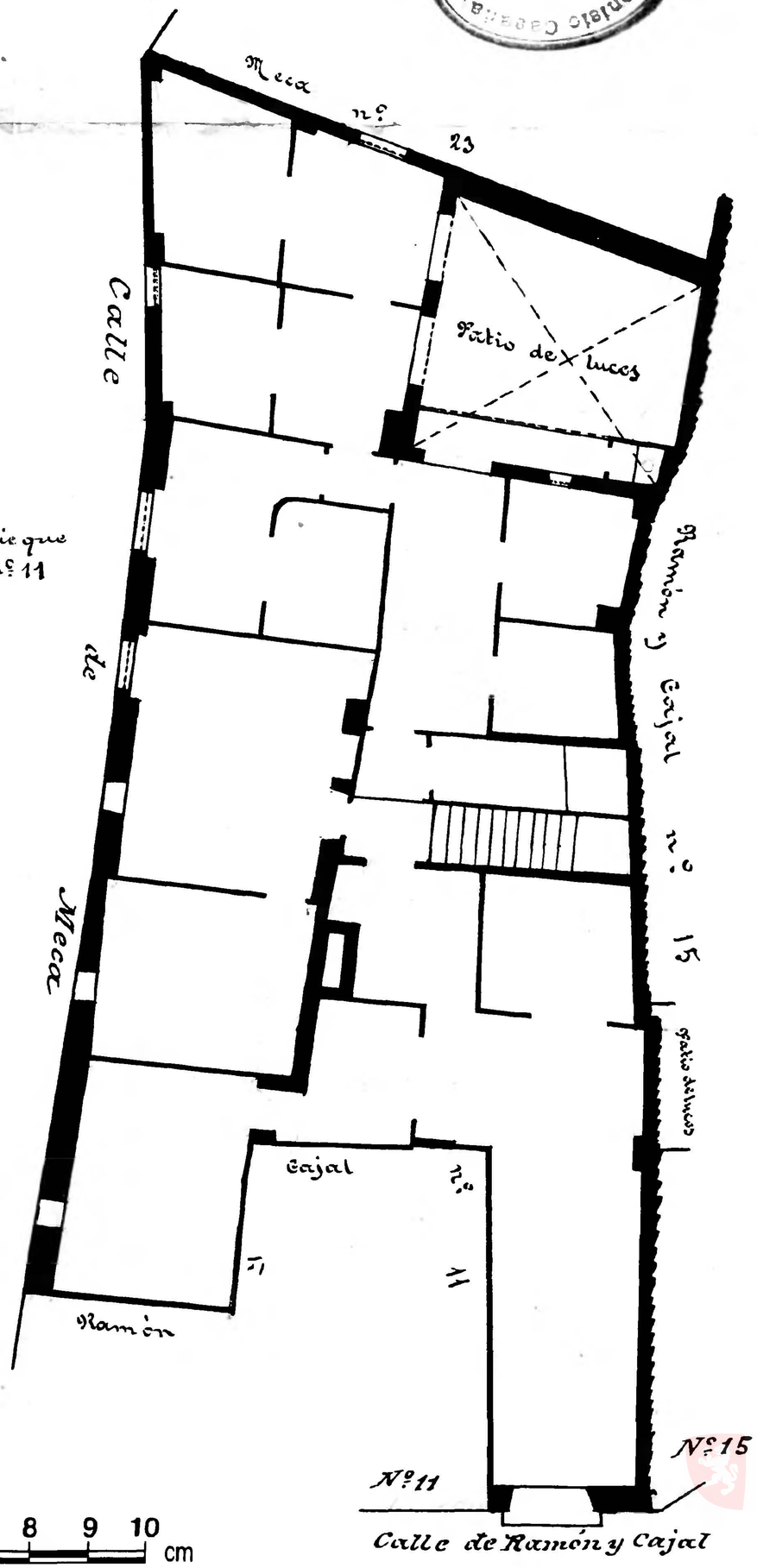

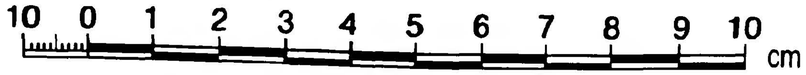

Zaragoza
Archivo Municipal