Calle de *Ramón y Cajal*
Número *17 y 19*
Pisos *3* Planta *Pral.*
Propietario, D. *Eduardo Romeo*

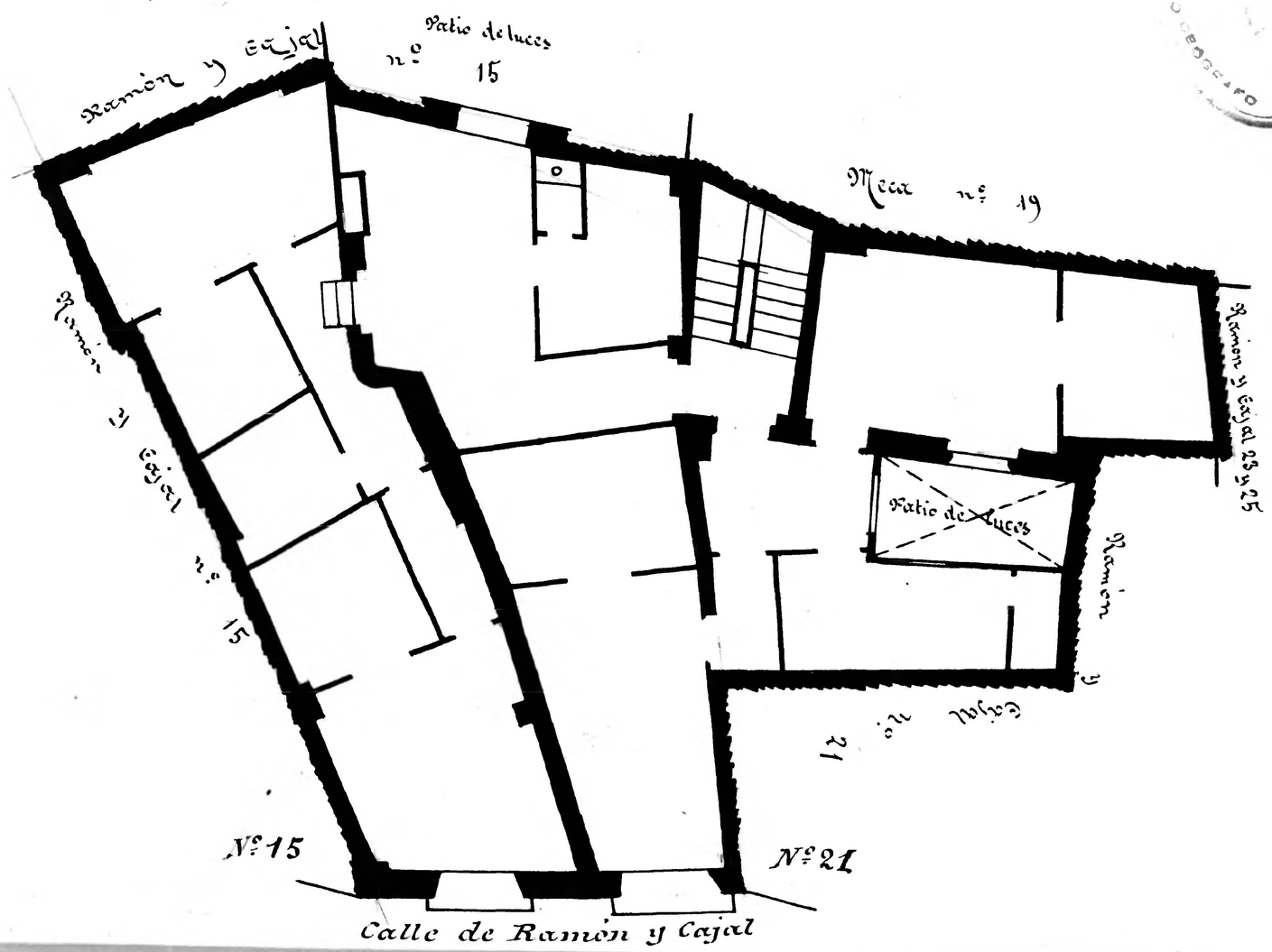

Calle de *Ramón y Cajal*
Número *21*
Pisos *4* Planta *Pral.*
Propietario, D. *Francisco Ibort*

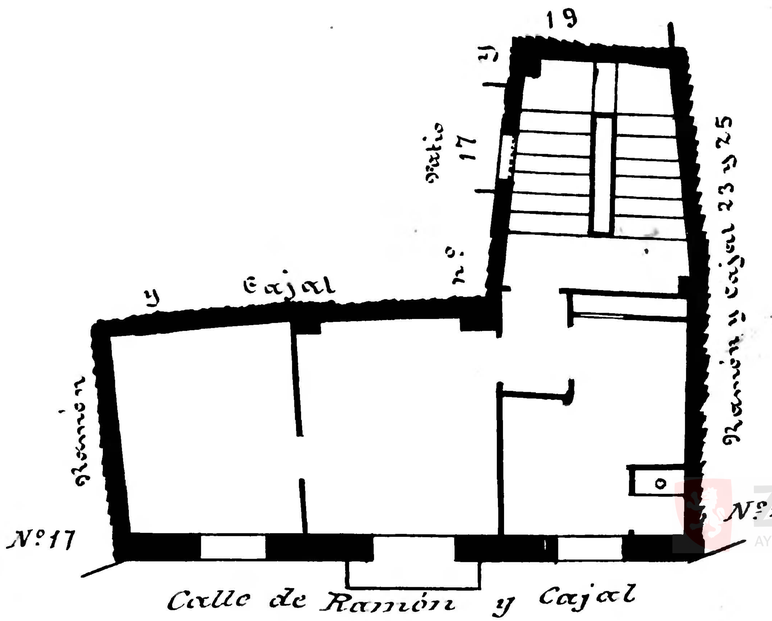

Zaragoza Archivo Municipal