Calle de *Ramón y Cajal*
Número *23 y 25*
Pisos *5* Planta *Pral.*
Propietario, D. *Cosme Trasobares*

Ildefonso Cebrián

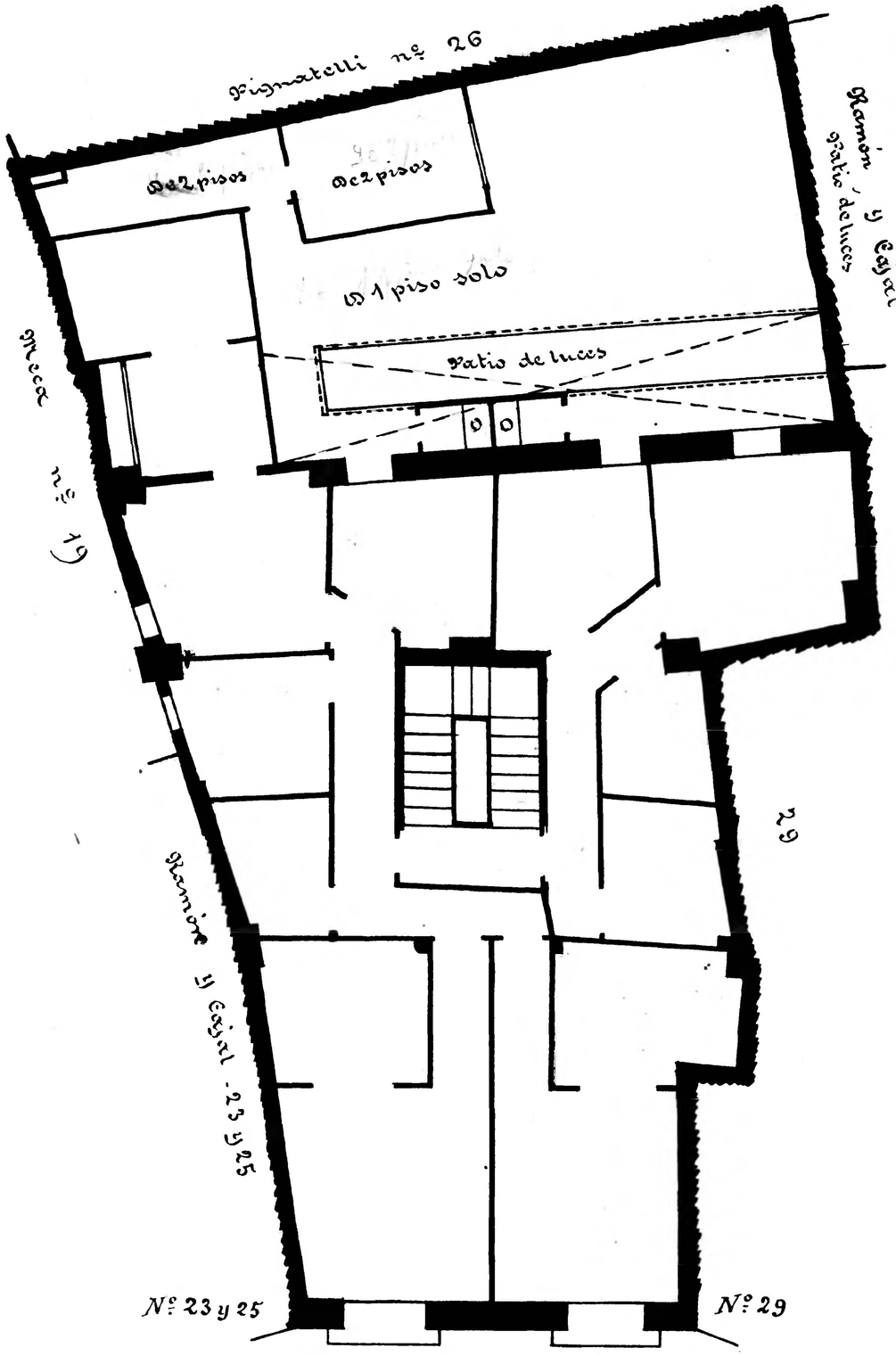

Calle de *Ramón y Cajal*
Número *27*
Pisos *4* Planta *Pral.*
Propietario, D. *Atanasio Villoro*

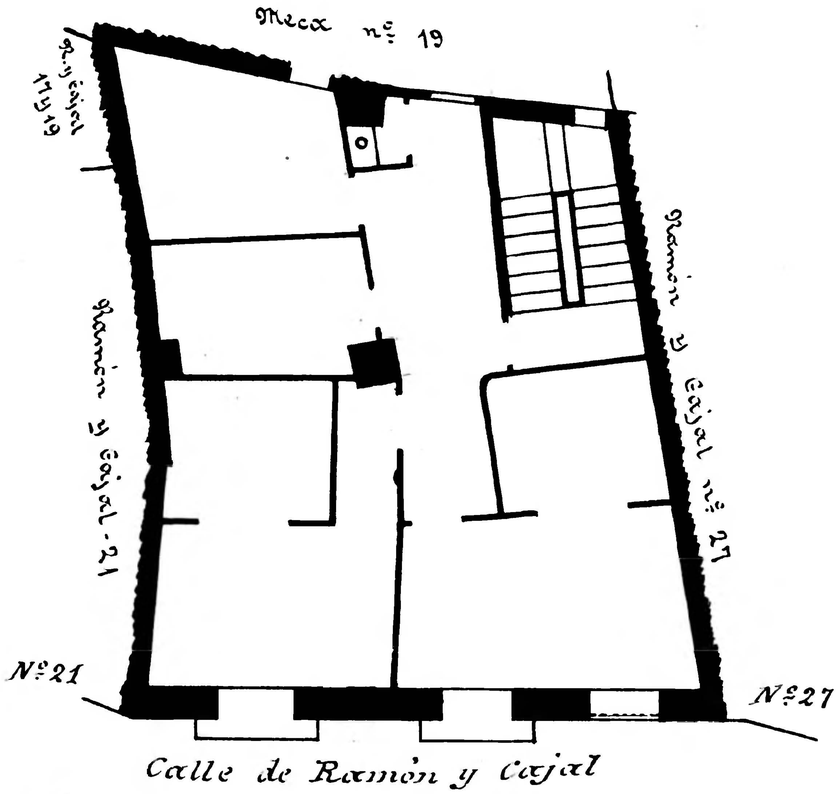

Zaragoza
AYUNTAMIENTO
Archivo Municipal