Calle de Ramón y Cajal
Número 35
Pisos 4 Planta 2.º
Propietario, D.ª Manuela Asensio

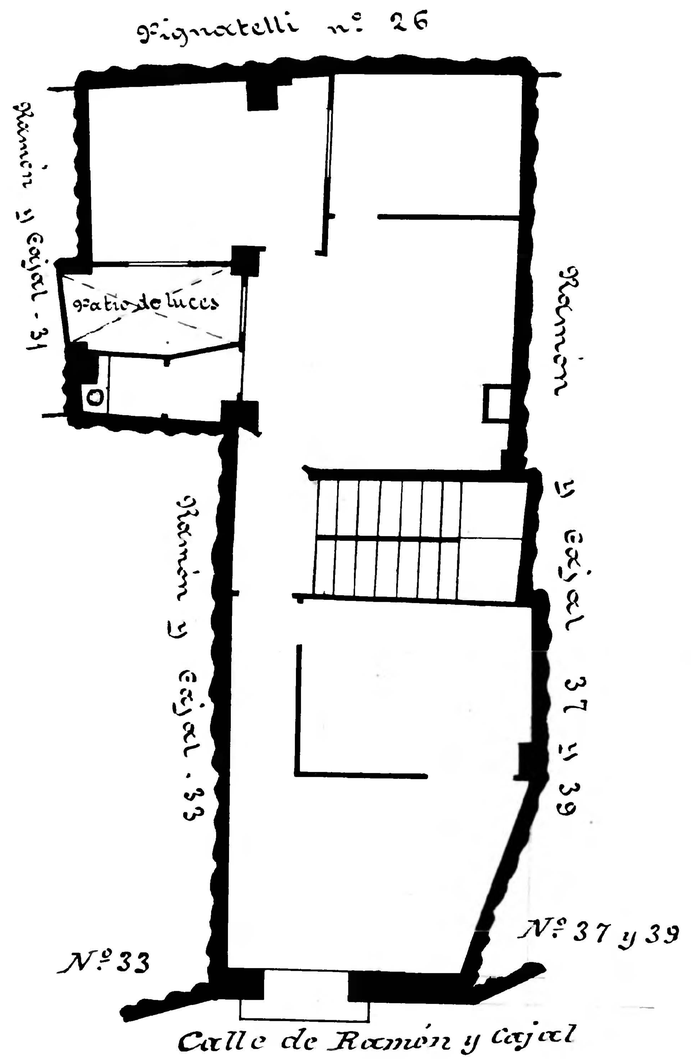

Biblioteca Cervantes
ZARAGOZA

Calle de Ramón y Cajal
Número 37 y 39
Pisos 4 y 5 Planta Pral.
Propietario, D.ª Lucia Logroño

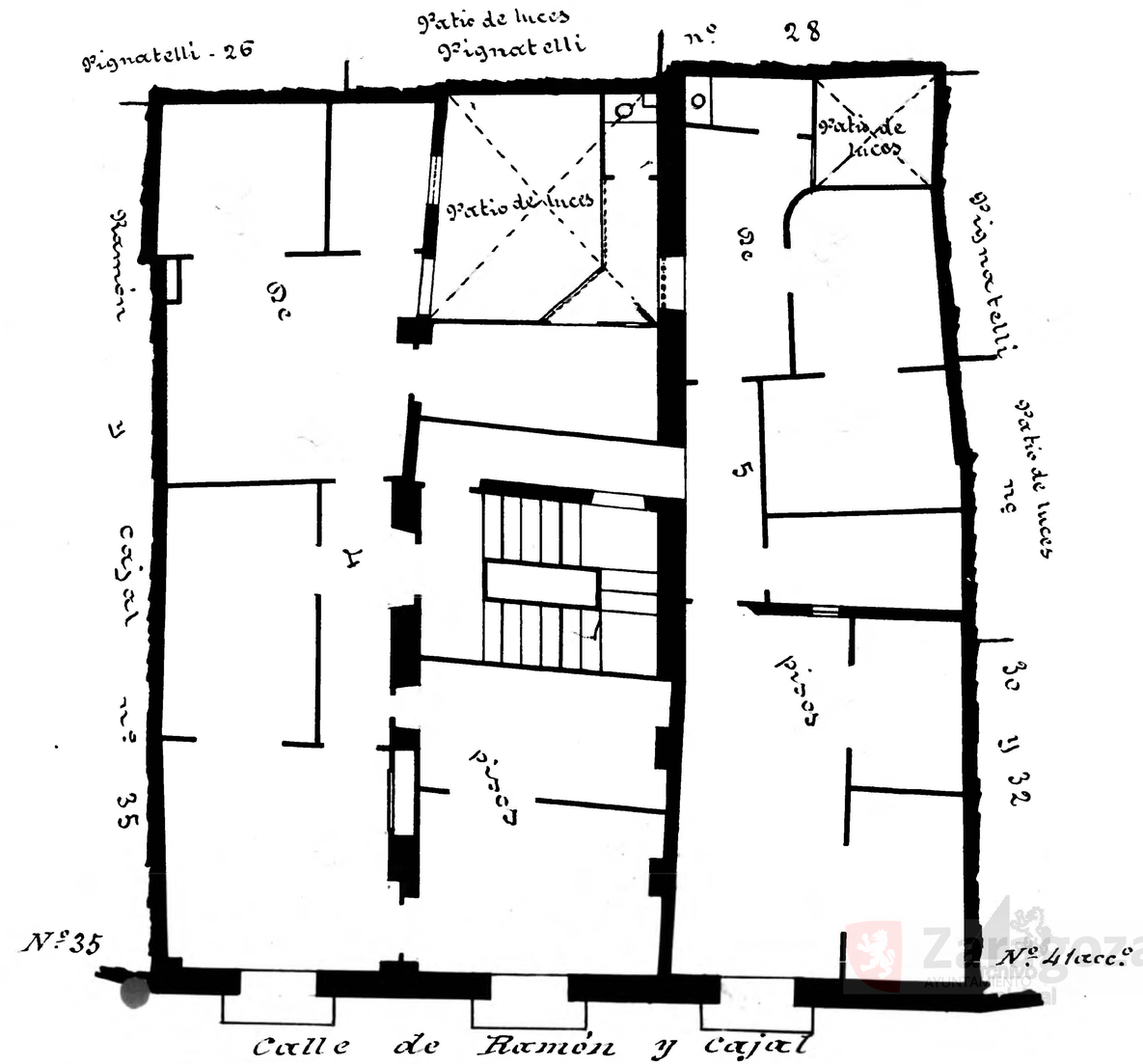

Zaragoza