Ministerio de Fomento
INGENIERO GEOGRAFO

Calle de el Caballo
Número 10
Piso 1º **Planta** pso principal y entresuelo
Propietario, D. Pedro Mendigacha

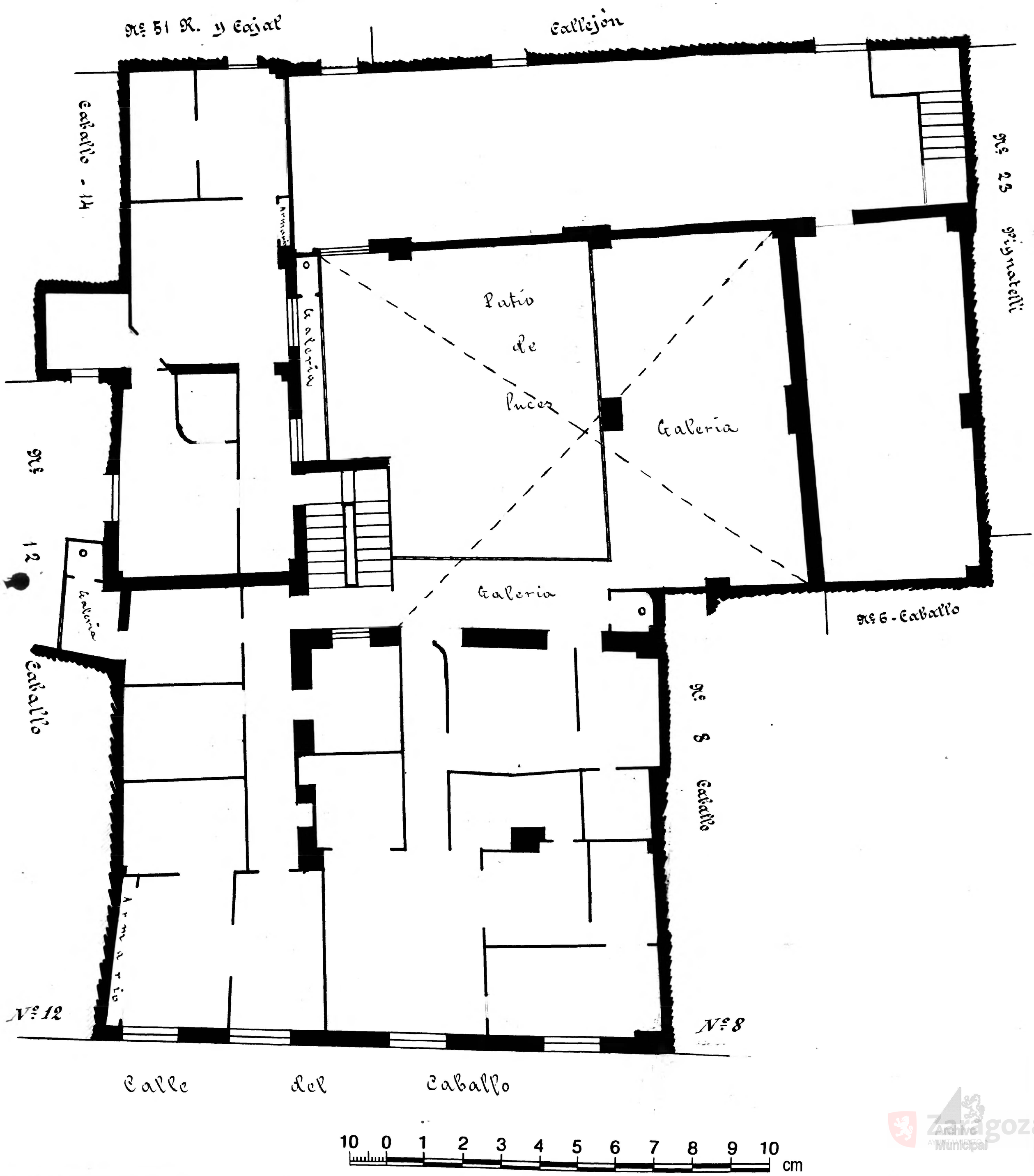

Zaragoza Archivo Municipal