Calle de Ramón y Cajal
Número 53
Plano 3 Planta
Propietario, D.ª Valera Estarán

Calle de Ramón y Cajal
Número 55-57
Plano 3 Planta 1.º piso y entresuelo
Propietario, D. Eugenio Gomez

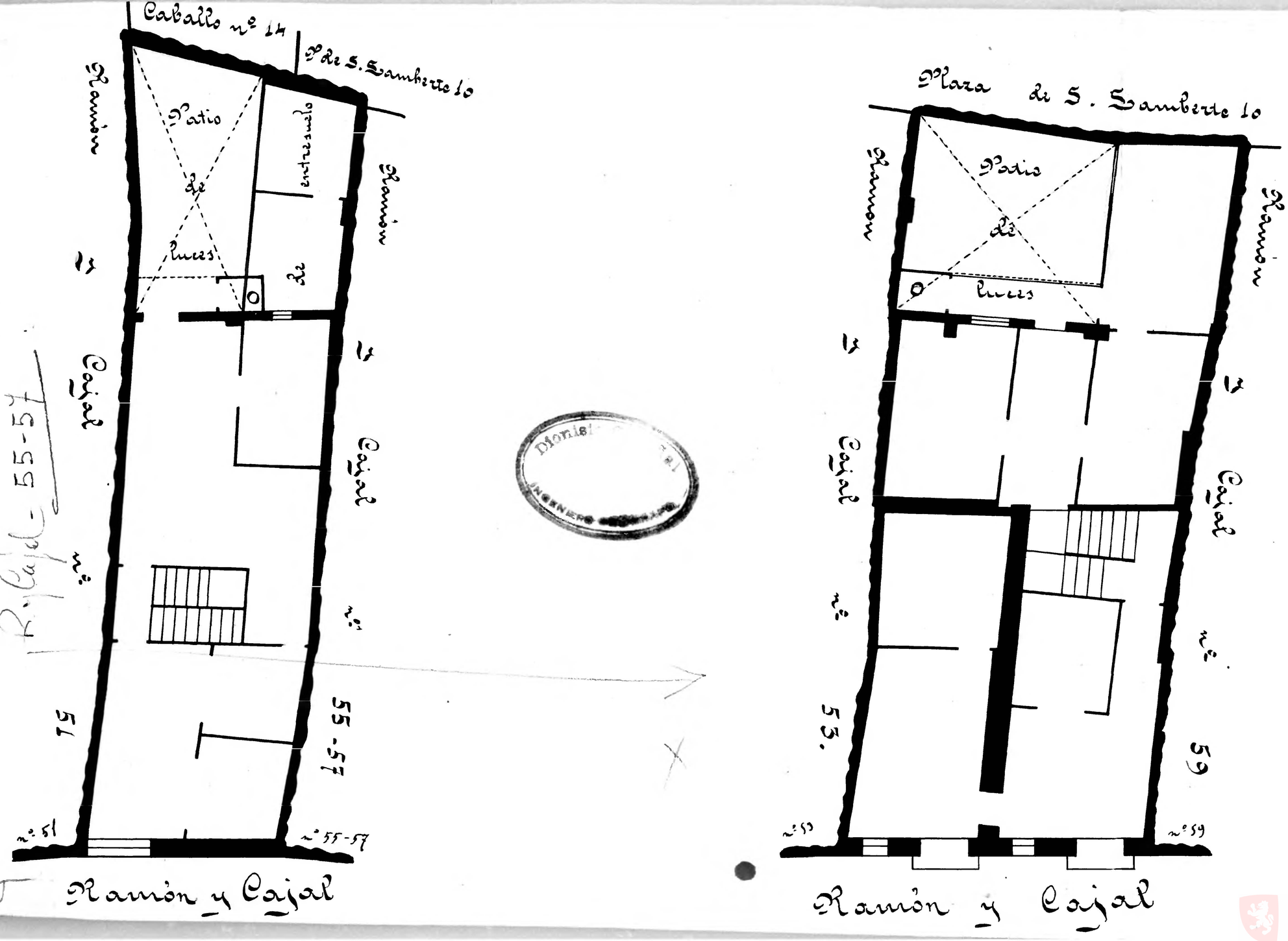

Zaragoza Ayuntamiento Municipal