Calle de Palomeque
Número 30
Pisos 5 Planta piso pral
Propietario, D. Julian Pastor

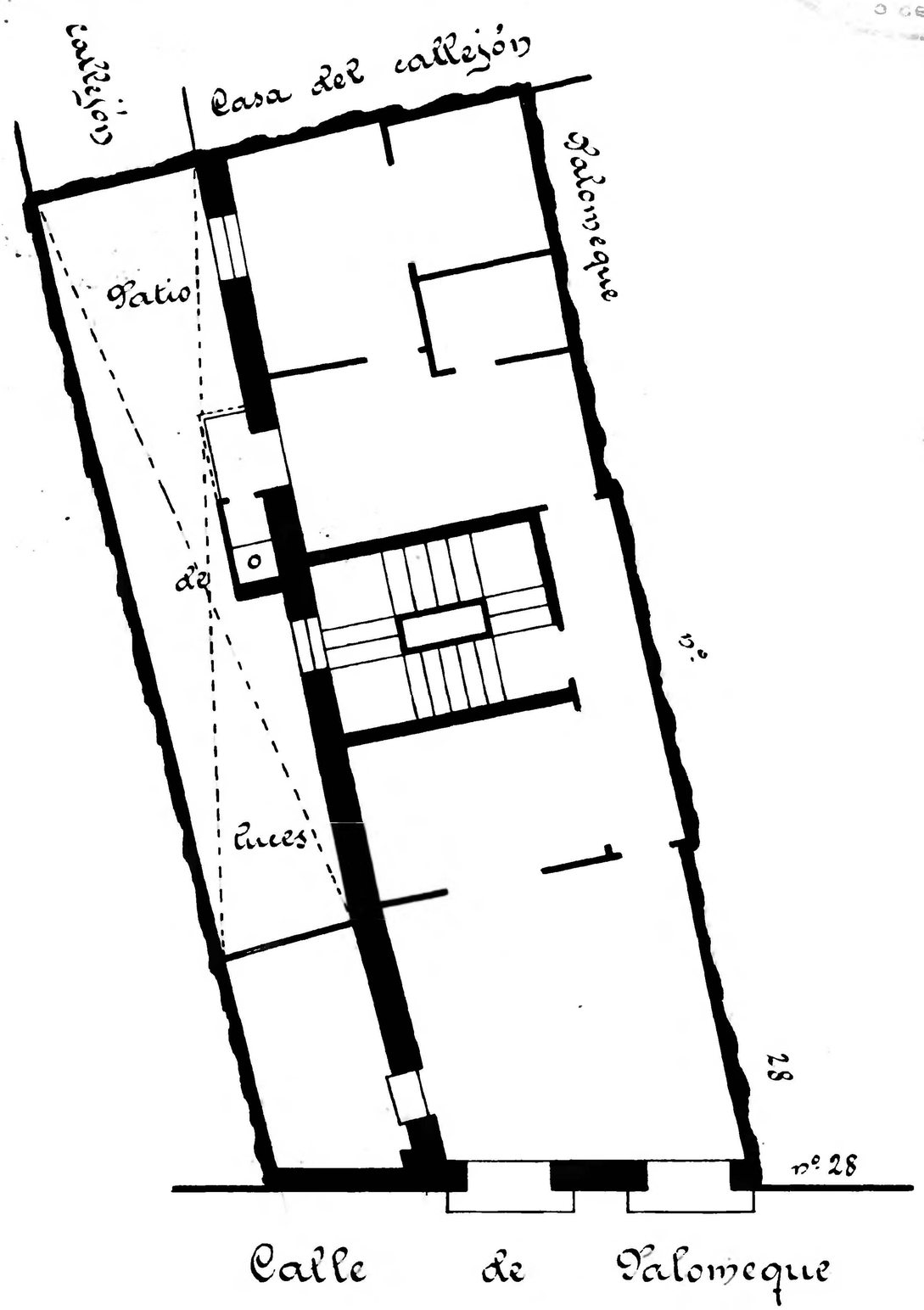

Calle de Palomeque
Número 28
Pisos 5 Planta piso pral
Propietario, D. Julian Pastor

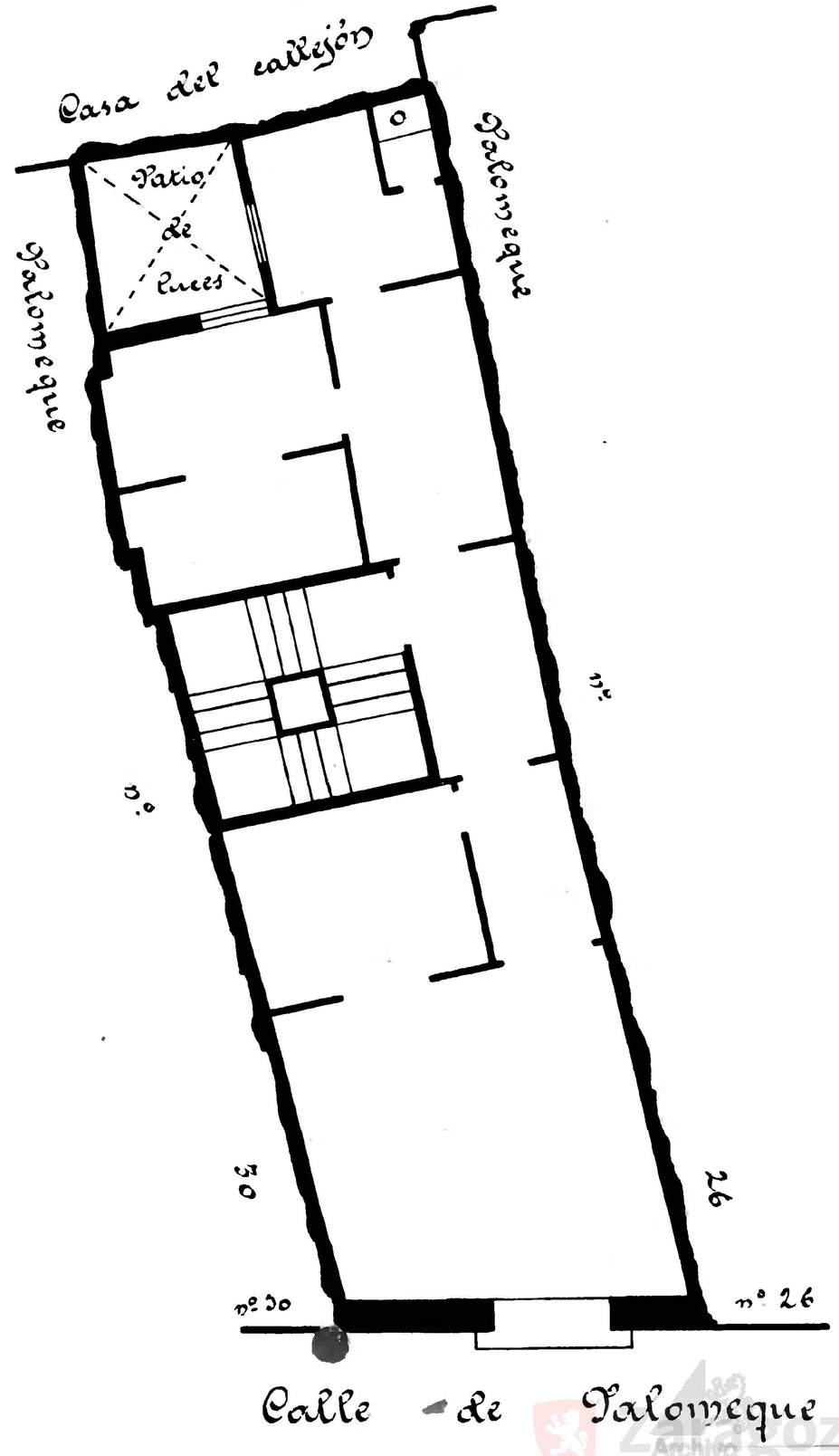

Zaragoza Archivo Municipal AYUNTAMIENTO