122

Calle de la Biblioteca
Número 10
Pisos 4 Planta piso 2º
Propietario, D. Félix Vizarra

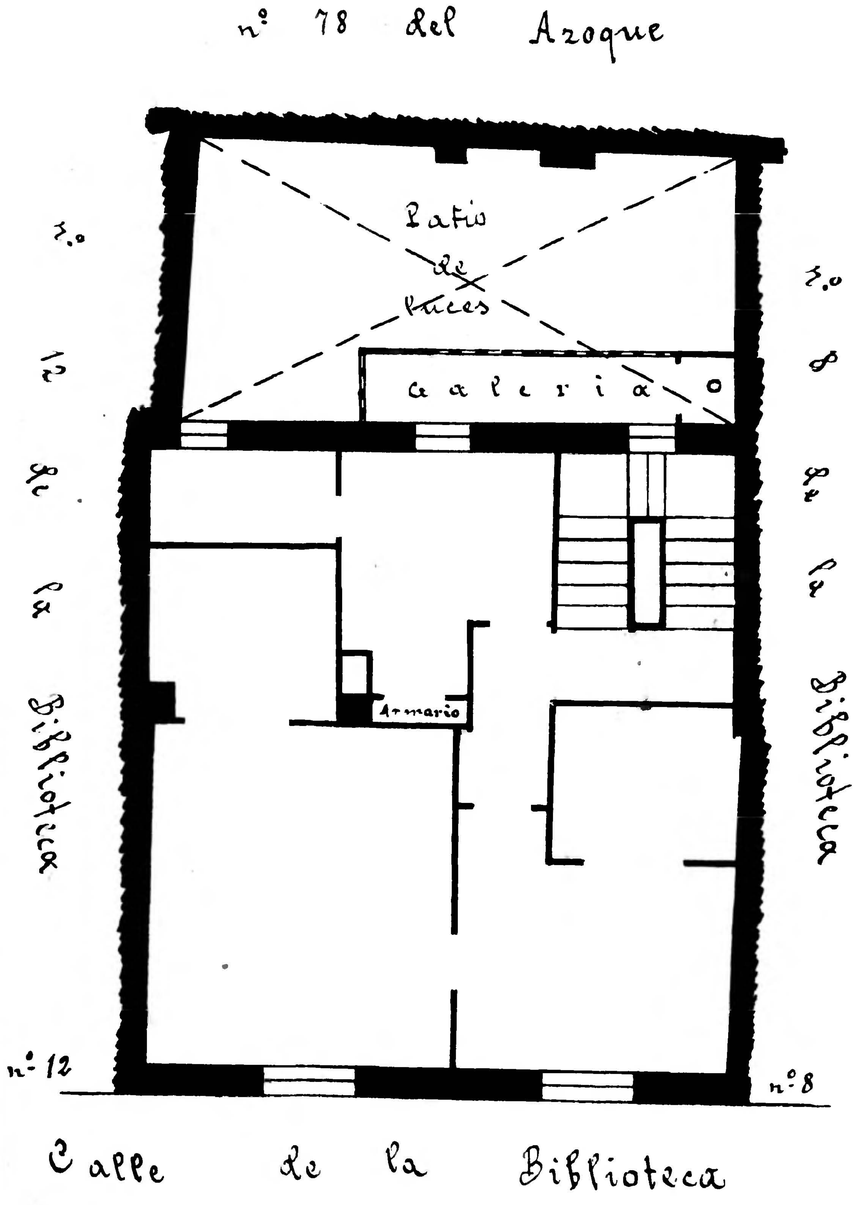

Calle de la Biblioteca
Número 8
Pisos 4 Planta piso principal
Propietario, D. Antonio Ardid

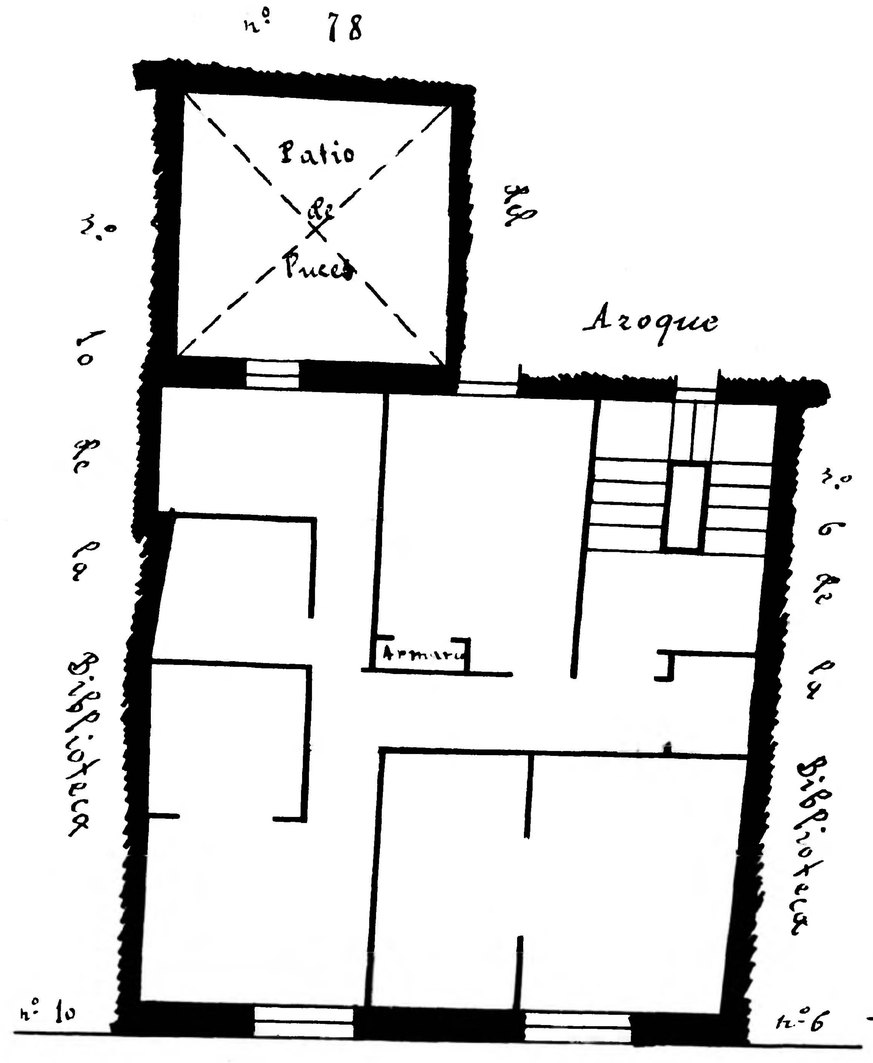

Calle de la Biblioteca
Número 6
Pisos 4 Planta piso 2º
Propietario, D.

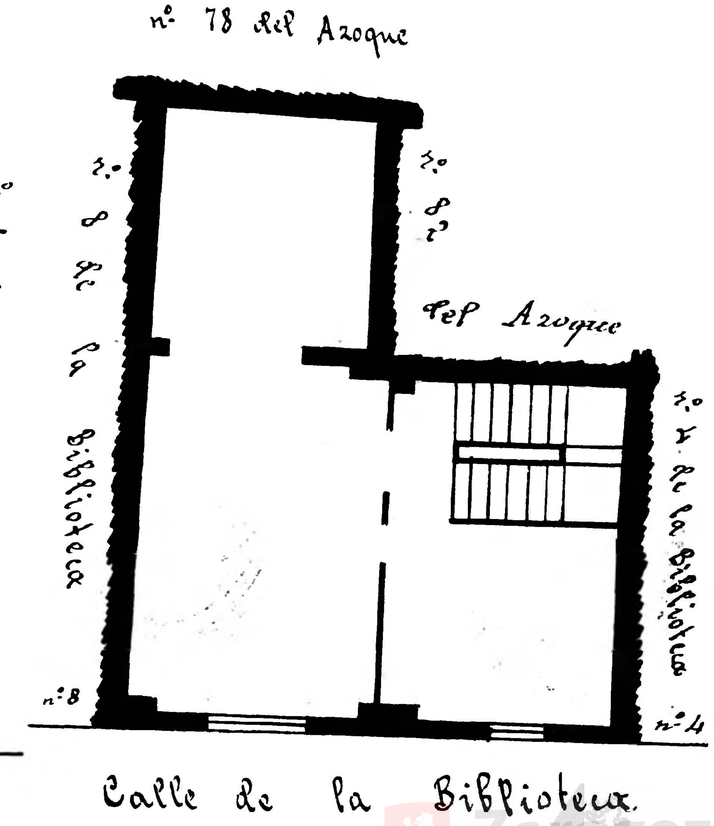

Zaragoza Archivo Municipal