Calle de San Ildefonso
Número 3 acc.º
Pisos 3 Planta pral y baja
Propietario, D.

Nota. La entrada á ésta casa, es por el n
calle de Peromarta.

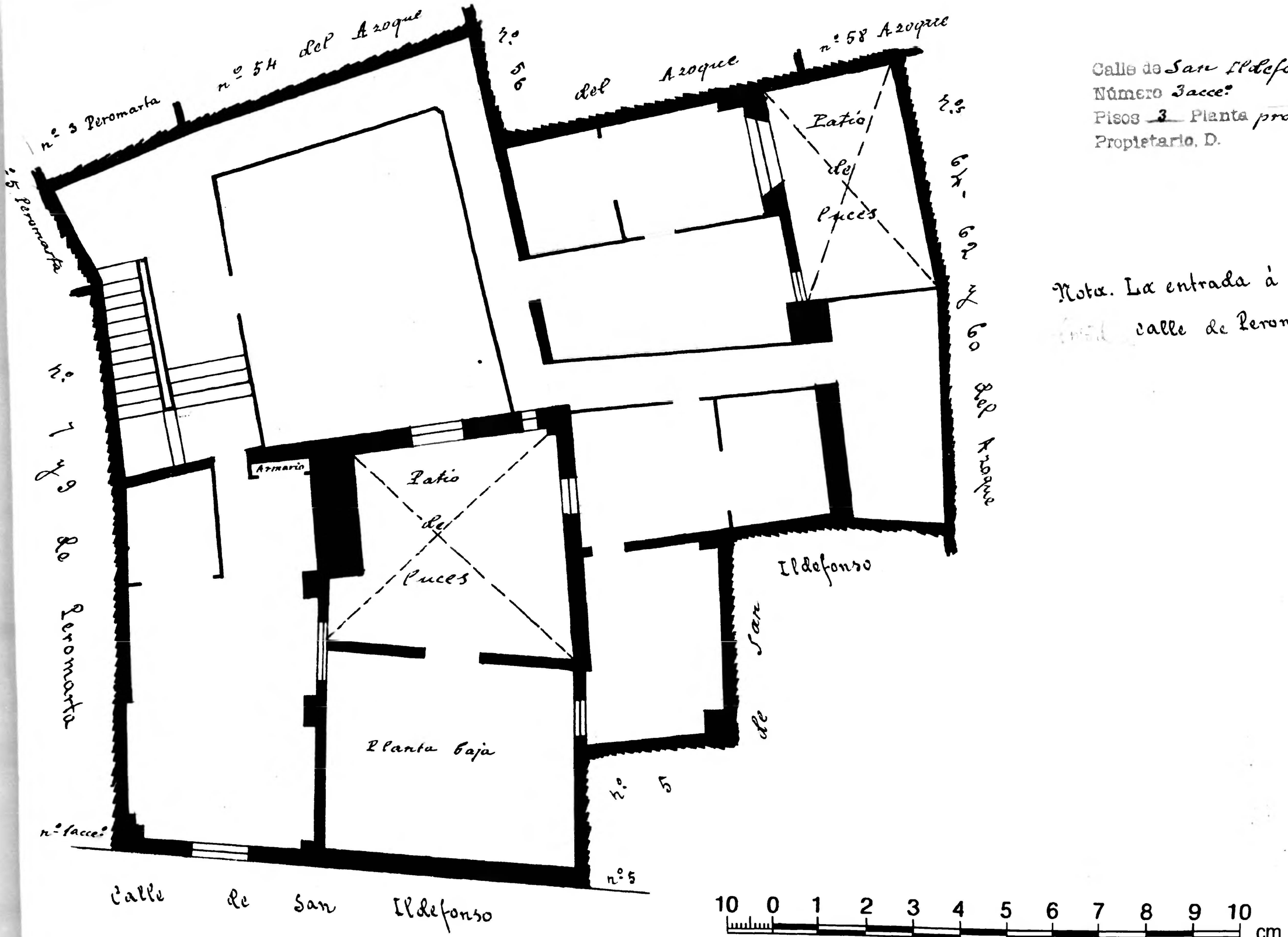

Zaragoza Ayuntamiento Municipal