121

Calle de San Ildefonso
Número 12
Pisos 5 Planta Pral.
Propietario, D. José Duaso

A-A- En pral., 2º, 3º y 4º de esta casa; por bajo de la nº 1º acc.º

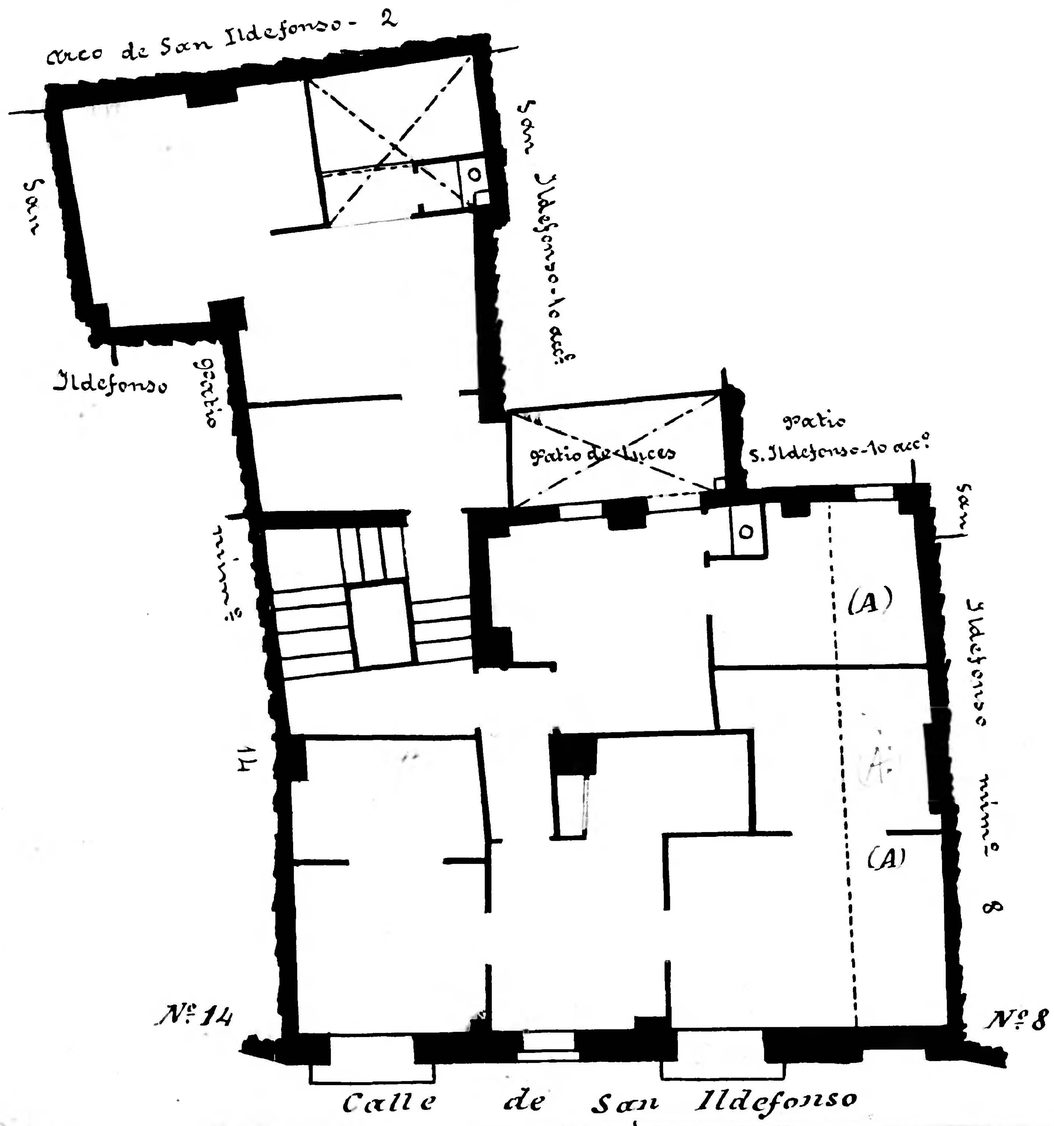

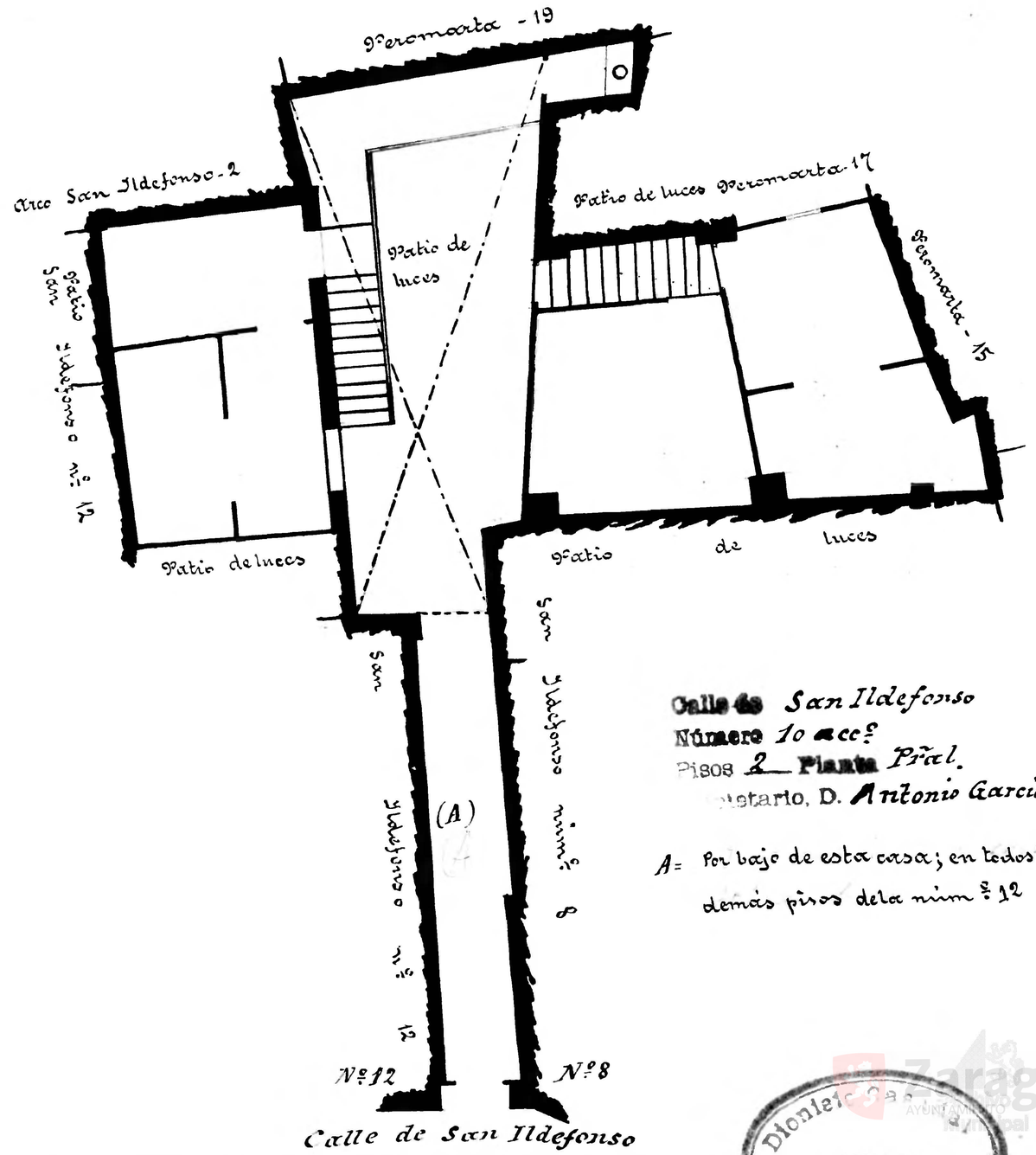

Calle de San Ildefonso
Número 1º acc.º
Pisos 2 Planta Pral.
Propietario, D. Antonio García Gil

A= Por bajo de esta casa; en todos los demás pisos de la núm.º 12

Zaragoza Ayuntamiento
Dionisio Sa