121

Calle de *Peromarta*
Número *23*
Pisos *4* Planta *2.ª*
Propietario, D. *Antonio García Gil*

A-A: En piso 2.º de esta casa; en los demás de la núm.º 21

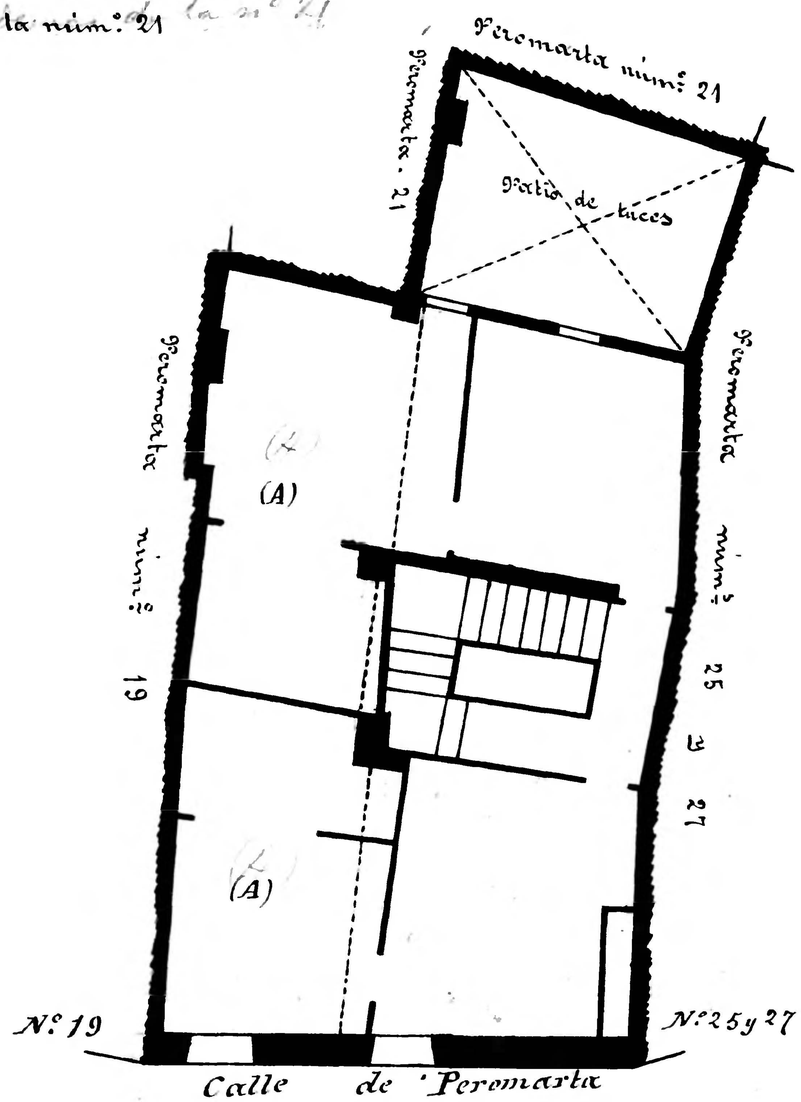


Calle de *Peromarta*
Número *19*
Pisos *4* Planta *Pral.*
Propietario, D. *Antonio García Gil*

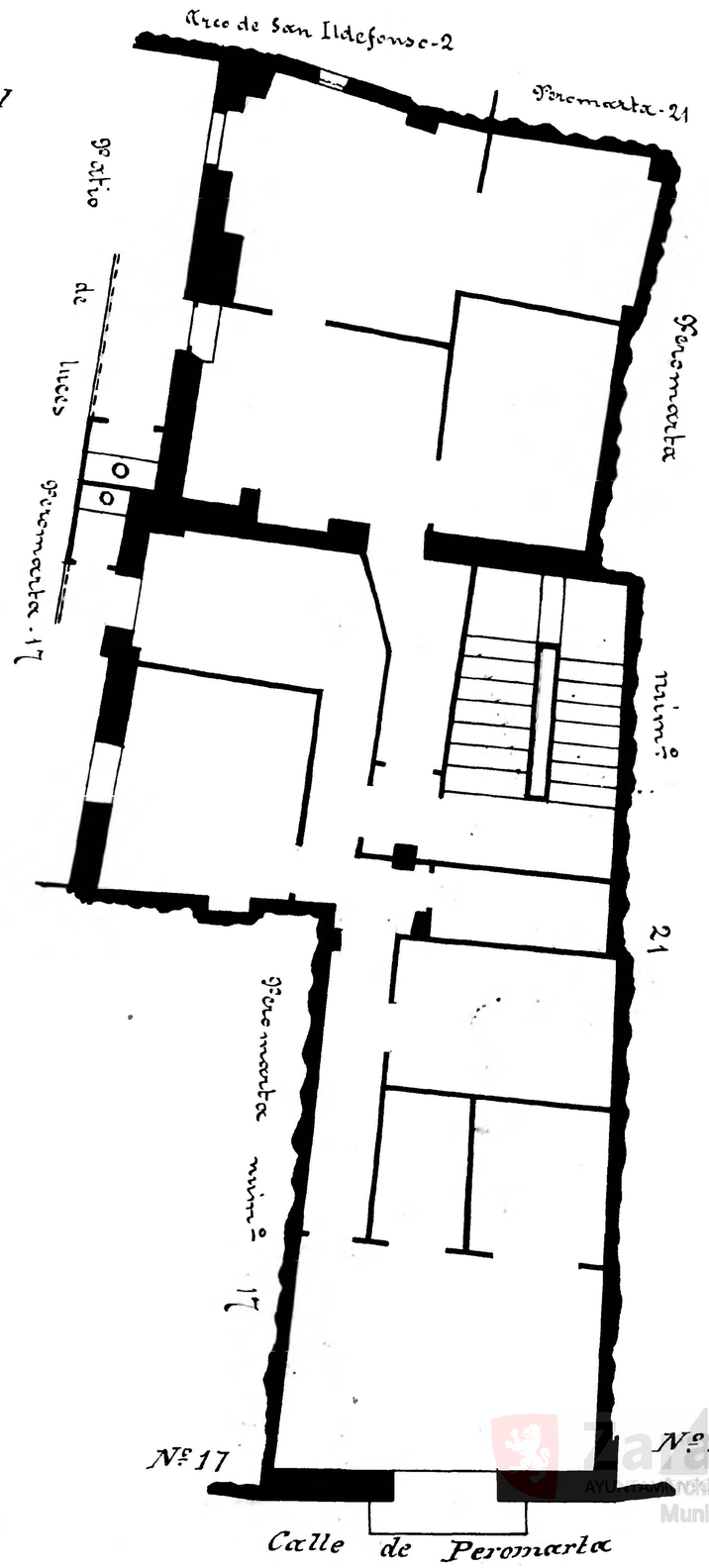


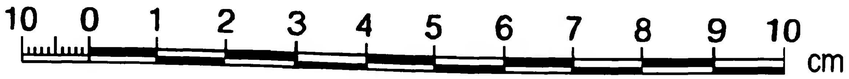


Dionisio Casado
ZARAGOZA
INGENIERO GEOGRAFO

Zaragoza Archivo Municipal