Calle de Pza. San Lamberto
Número 1 y 35 Peromarta
Pisos 3 Planta Pral.
Propietario D. Antonio García Gil

Calle de Pza. S. Lamberto
Número 2
Pisos 4 Planta 3ª
Propietario D. Ricardo Sasera

A= En bajo de la nº 25 y 27 Peromarta;
En todos los demás pisos de esta casa

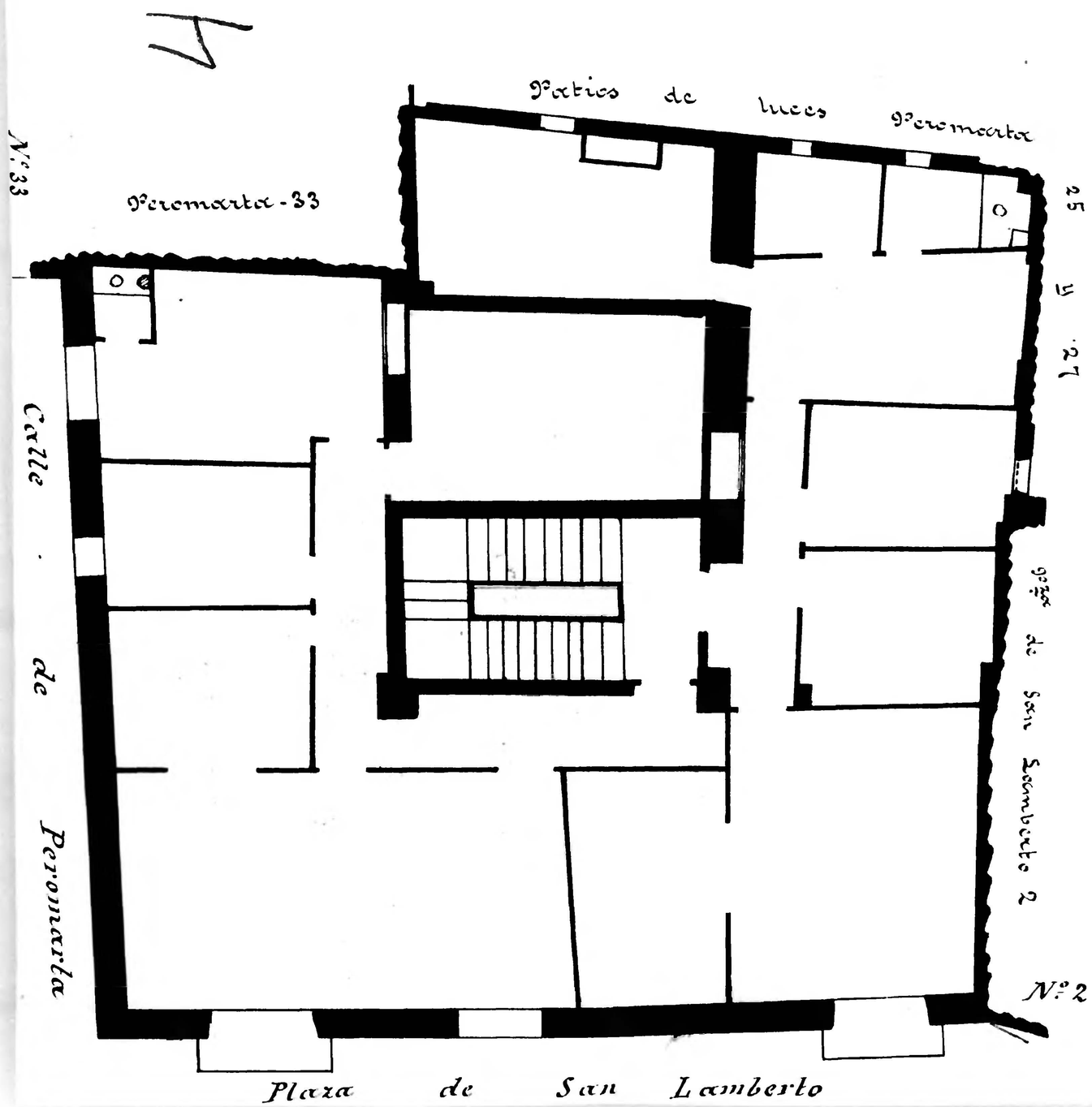

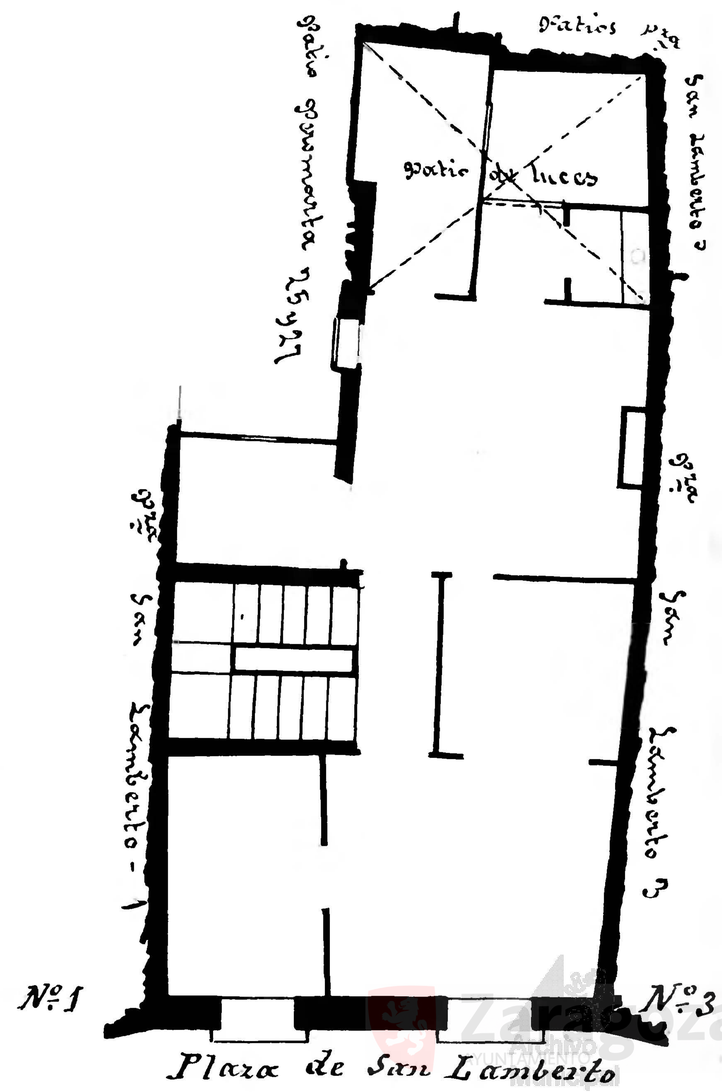

Zaragoza Archivo Municipal