Calle de Plza. San Lamberto
Número 3
Piso 3 Planta Pral.
Propietario D. Antonio García Gil

Planteamiento Urbanístico Municipal Zaragoza

3

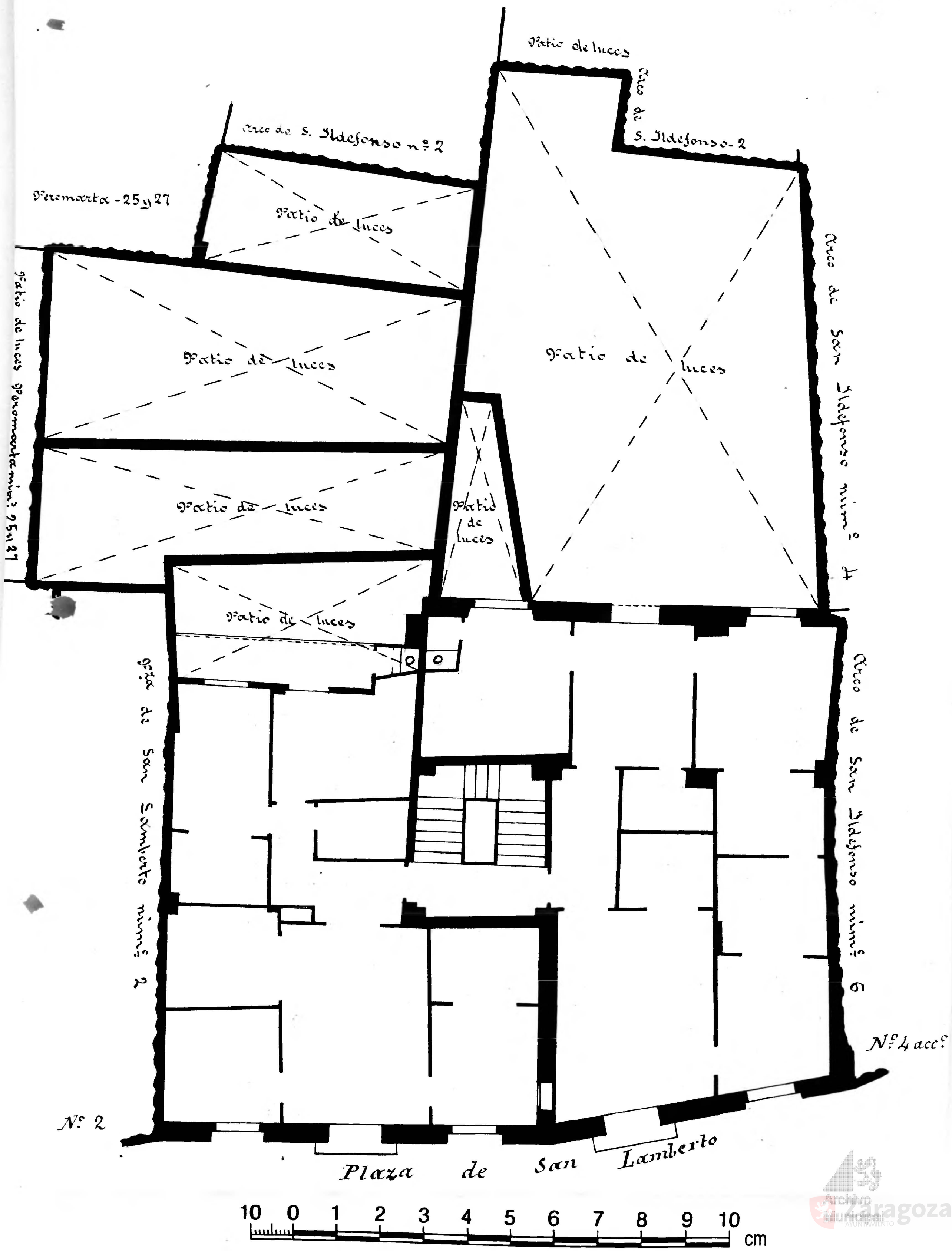

Archivo Municipal Zaragoza AYUNTAMIENTO