24

Dionisio ZARAGOZA INGENIERO MUNICIPAL

Calle del Serón
Número 6 acc.º
Pisos 4 y 5 Planta Real
Propietario, D. Sebastian Monserrat
Nota = Esa parte de casa señalada con la letra (A) y cuyo perímetro está indicado con puntos rojos es de 4 pisos y el resto de 5 pisos.

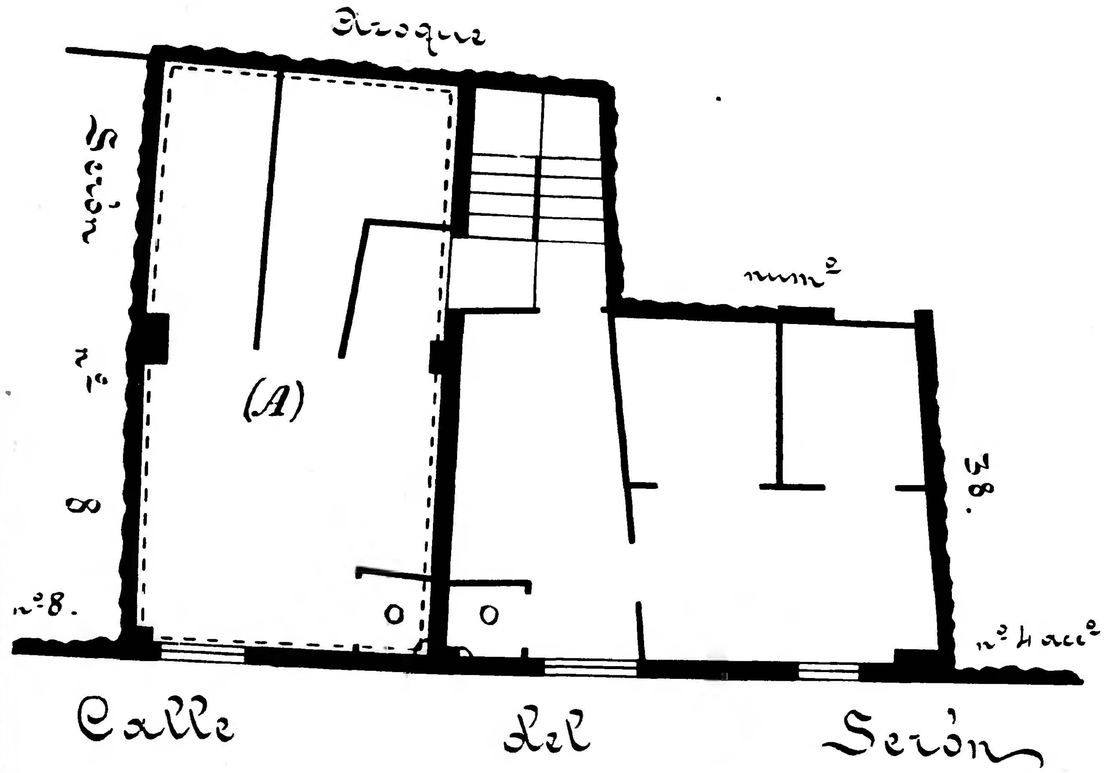

Calle del Serón
Número 2 y 4 del Arroque
Pisos 4 Planta Real
Propietario, D. Domingo Rodrigo

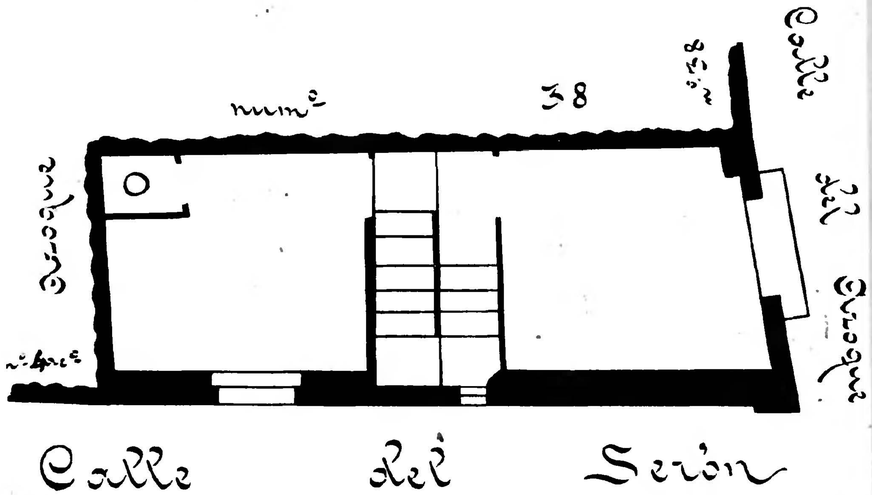

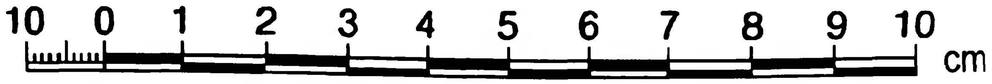

Zaragoza Archivo Municipal