120

10 0 1 2 3 4 5 6 7 8 9 10 cm

Biblioteca Central
ZARAGOZA
INGENIERO GEOGRAFO

Calle de Peromarta
Número 28
Pisos 4 Planta pral
Propietario, Dª Casimira Oliver

Nota (A) estancia que no figura por estarla ya en la casa nº 26 de Peromarta

Calle de Peromarta
Número 26
Pisos 3 Planta pral
Propietario, D. Antonio Garcia Gil

Nota -(A) departamento que por planta baja pertenece á la casa nº 28 de Peromarta.

Calle de Peromarta
Número 24
Pisos 3 Planta pral
Propietario, D. Antonio Garcia Gil

Biblioteca Central
INGENIERO GEOGRAFO

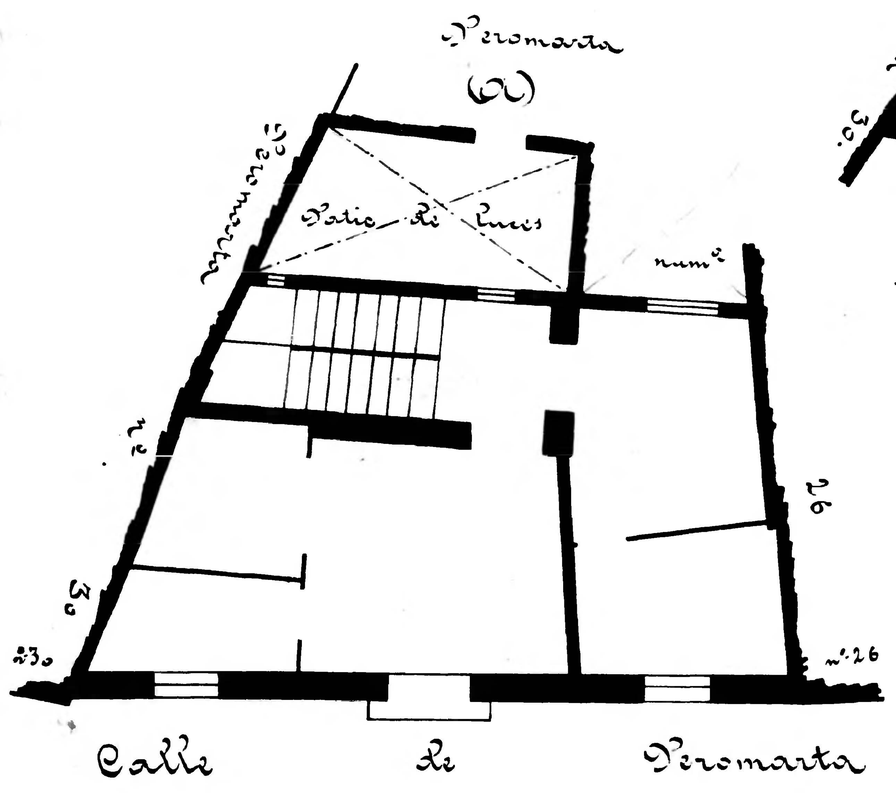

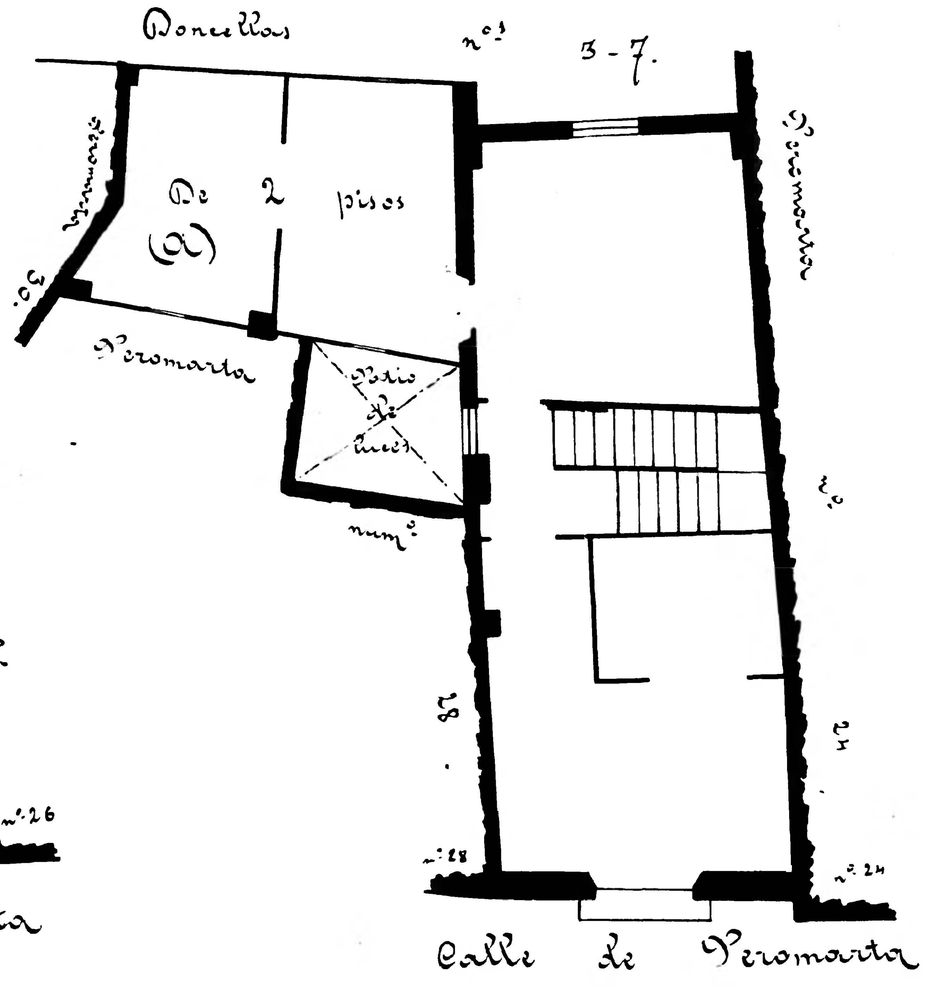

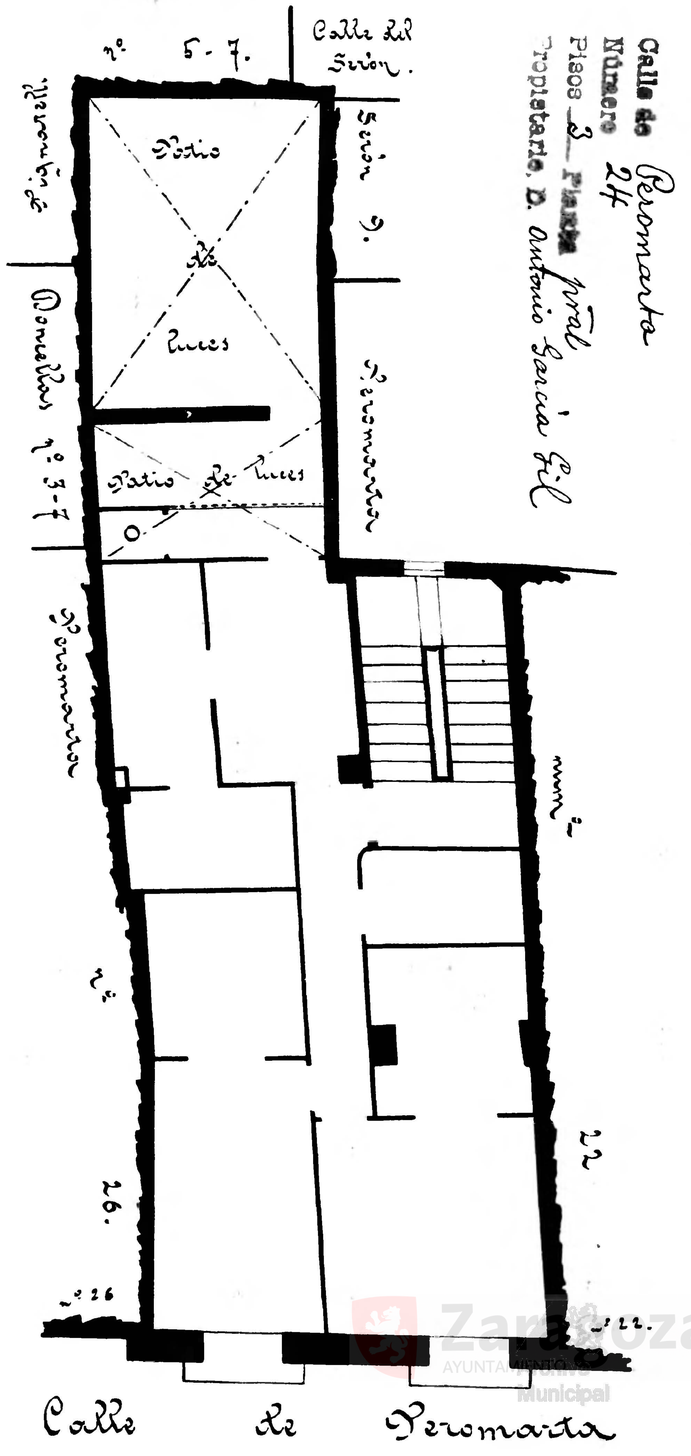

Zaragoza
AYUNTAMIENTO
Municipal