04

120

Calle de Peromarta
Número 6.
Pisos 4 Planta piso 3º
Propietario, D. Antonio Delmonte

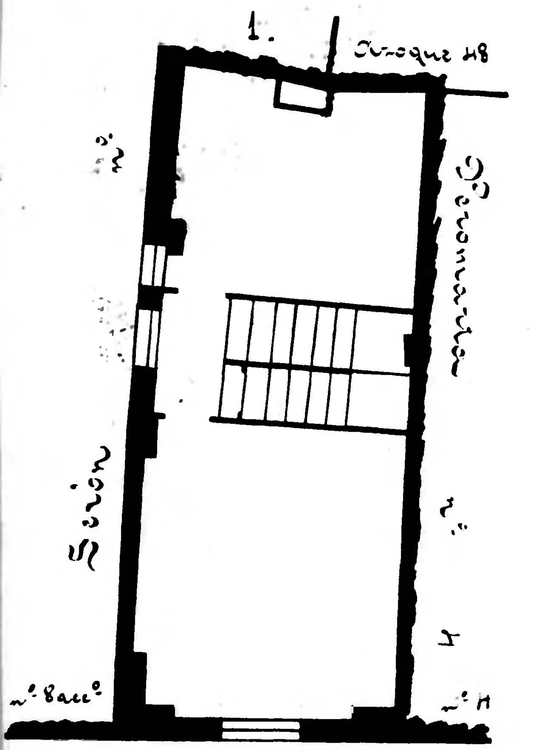

Calle de Peromarta
Número 4
Pisos 4 Planta Baja
Propietario, D. Antonio Garcia Gil

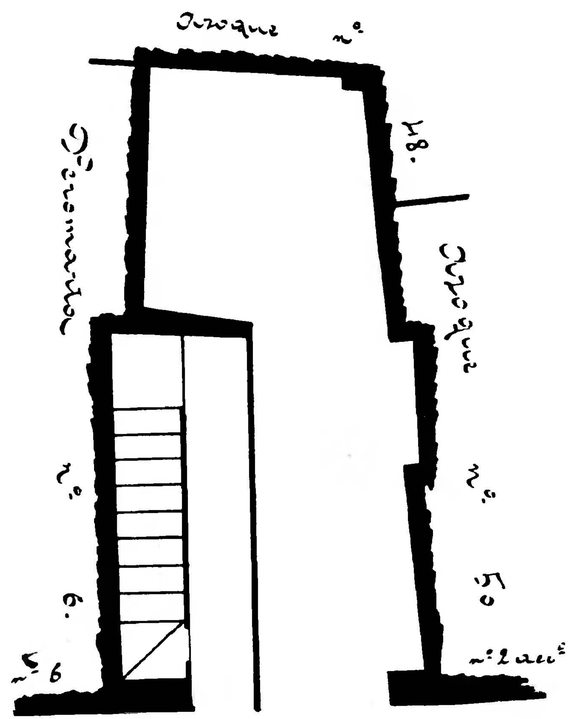

Calle del Azoque
Número 50 y Peromarta 2 acc.º
Pisos 4 Planta 2º piso
Propietario, D. Manuel Torregrosa

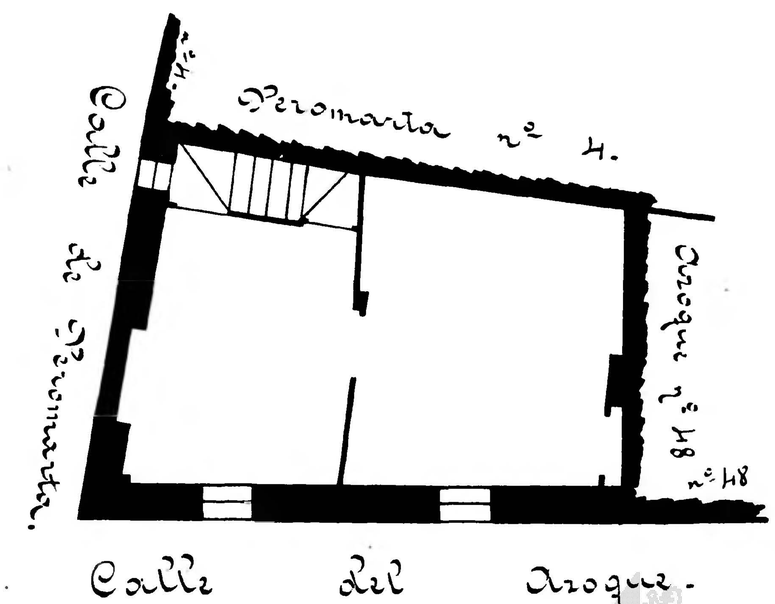

Archivo Municipal Zaragoza