Calle del Azoque
Número 38 y 40 del Serón
Pisos 5 Planta Baja
Propietario, D. Pedro Ramón y Cajal

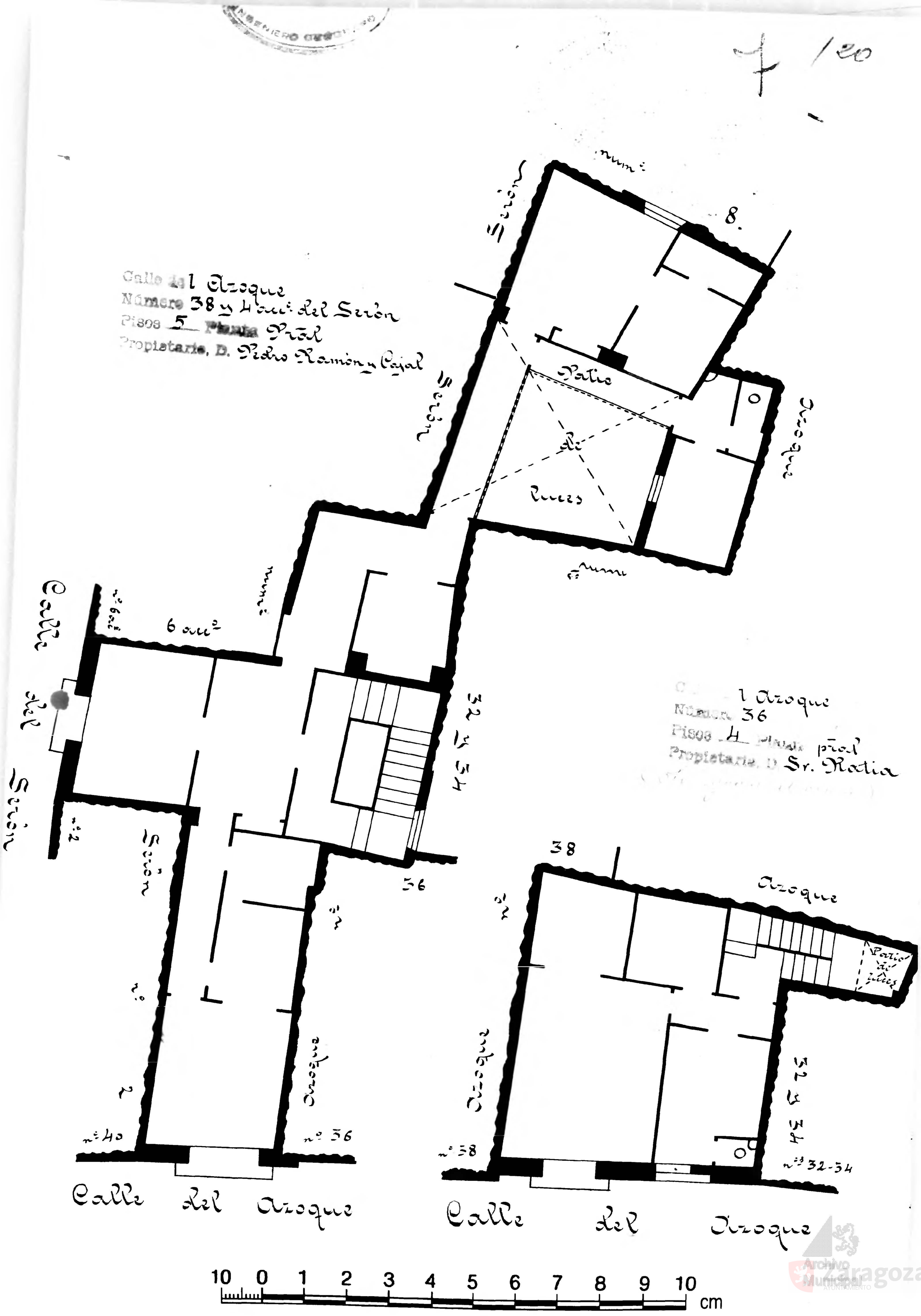

Calle del Azoque
Número 36
Pisos 4 Planta baja
Propietario, D. Sr. Rotia

Archivo Municipal Zaragoza AYUNTAMIENTO