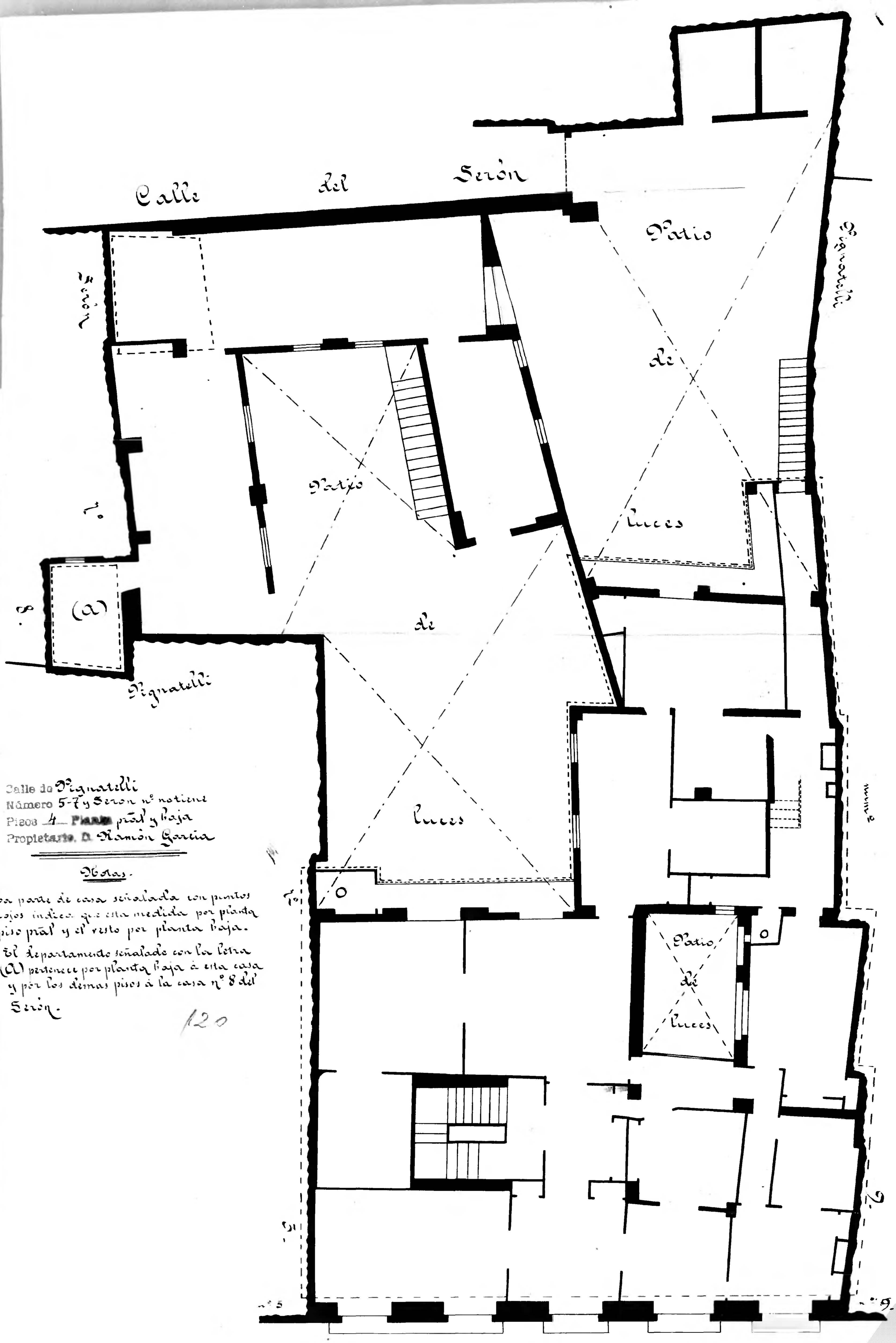

Calle de Signatelli
Número 5-7 y Serón nº notiene
Pisos 4 Planta prial y baja
Propietario. D. Ramón García

Obras.

La parte de casa señalada con puntos rojos indica que esta medida por planta piso prial y el resto por planta baja.

El departamento señalado con la letra (a) pertenece por planta baja á esta casa y por los demas pisos á la casa nº 8 del Serón.

120

Archivo Municipal Zaragoza AYUNTAMIENTO