5

Calle de Las Escuelas Pias
Número 7
Pisos 5 Planta principal y 2º
Propietario, D. José Orpi

Calle de San Martin
Número 3
Pisos 4 Planta piso principal
Propietario, D. Sra Vda de Marco

Calle del Azoque
Número 6
Pisos 5 Planta piso principal
Propietario, D. Jorge Martinez

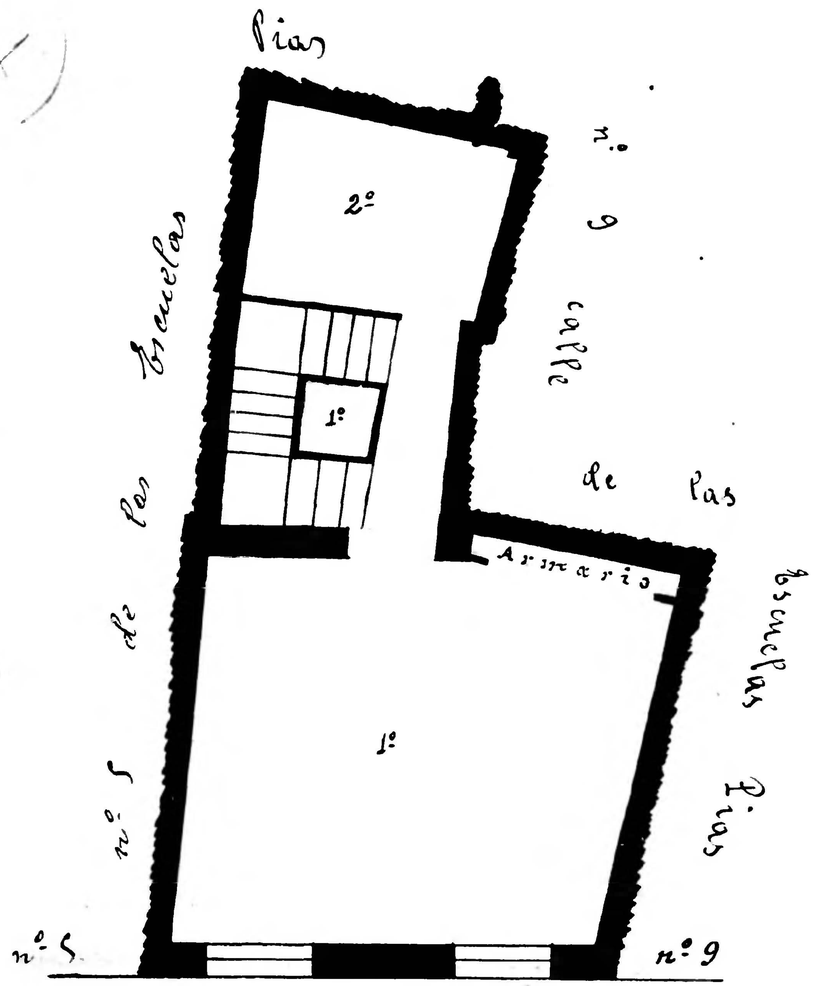

Calle de las Escuelas Pias

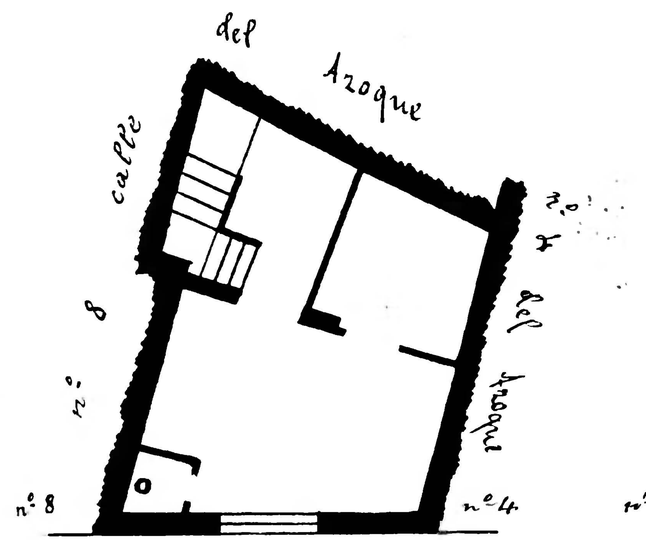

Calle del Azoque

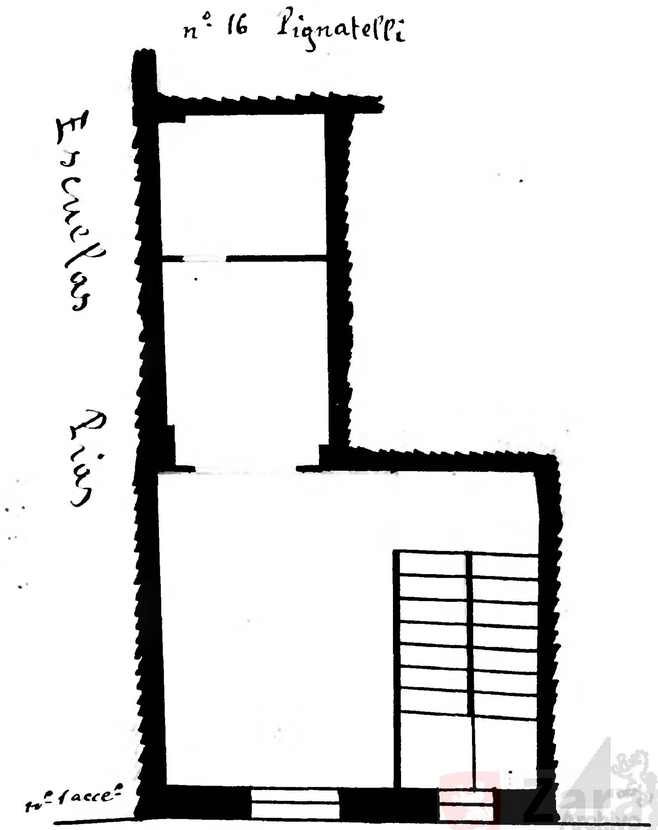

Calle de San Martin

Zaragoza AYUNTAMIENTO Municipal