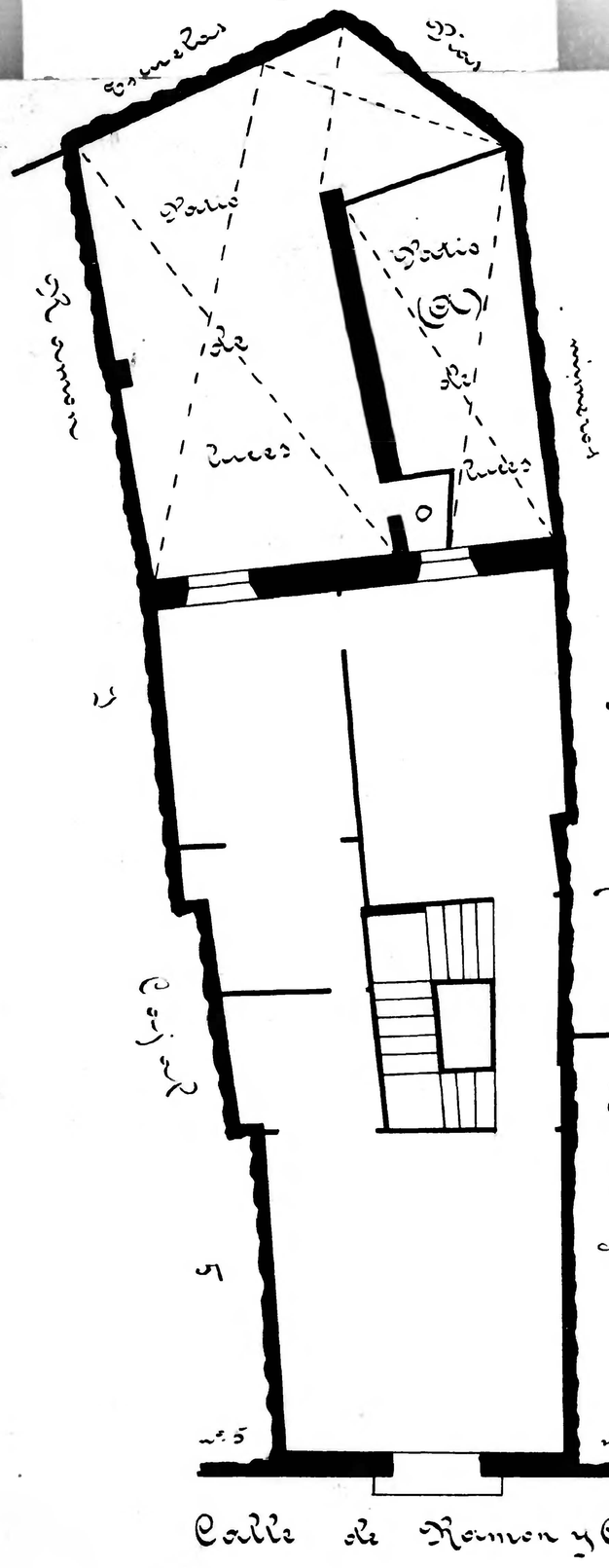

Calle de Ramón y Cajal
Número 7
Pisos 4 Planta pral
Propietario, D. Padres Escolapios

Nota - El patio de luces perteneciente a la casa nº 9 de Ramón y Cajal.

Calle de Ramón y Cajal
Número 9 y 16 esq. de Pilar
Pisos 4 Planta pral
Propietario, D. Padres - Escolapios

Nota - Esta casa tiene un patio de luces que no figura por estarlo en la nº 7 de Ramón y Cajal

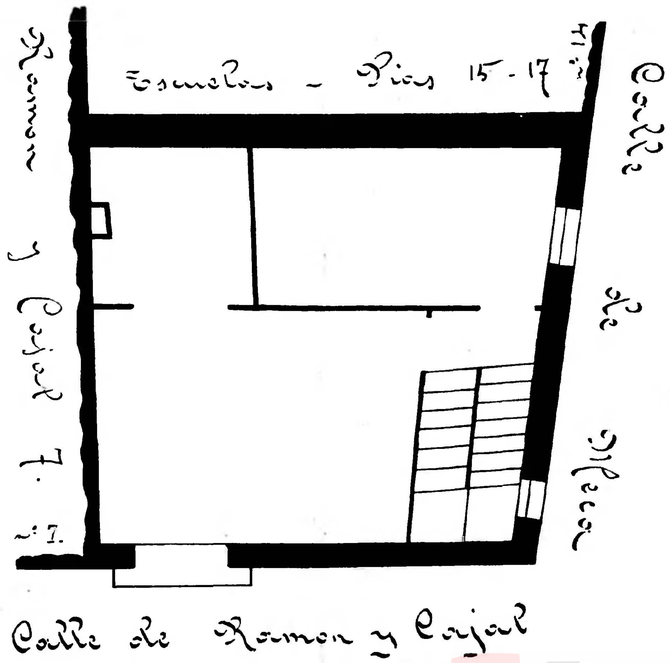

INGENIERO GEOGRAFO

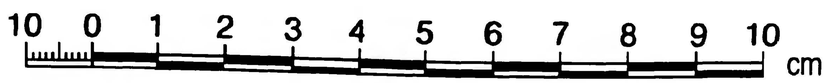

Zaragoza
AYUNTAMIENTO
Archivo Municipal