Calle de Boggiero
Número 11 no
Pisos 4 Planta piso 2º
Propietario, D. Padres Escolapios

m)

Calle de Boggiero (D. Basilio)
Número 9.
Pisos 3 Planta pral no
Propietario, D. Padres Escolapios

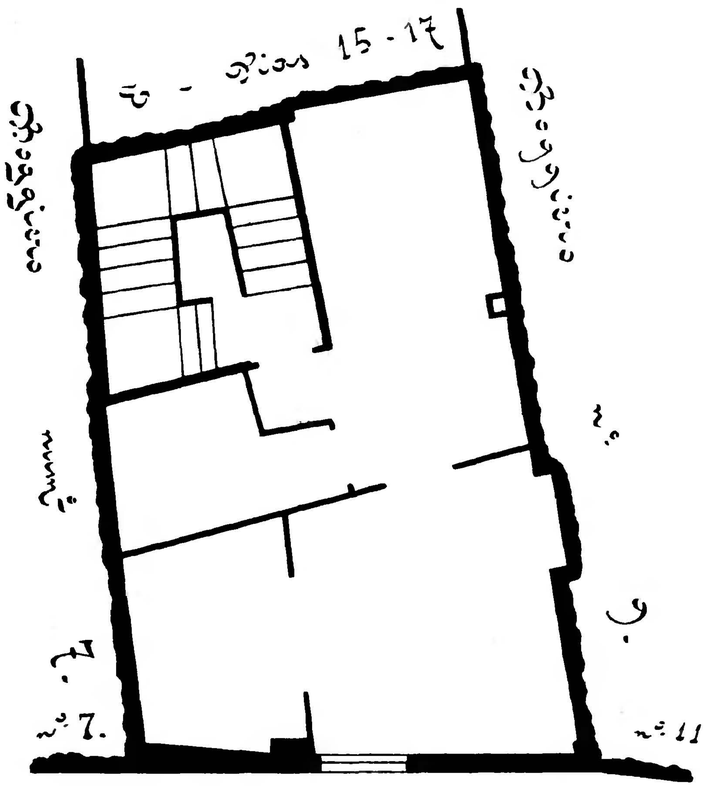

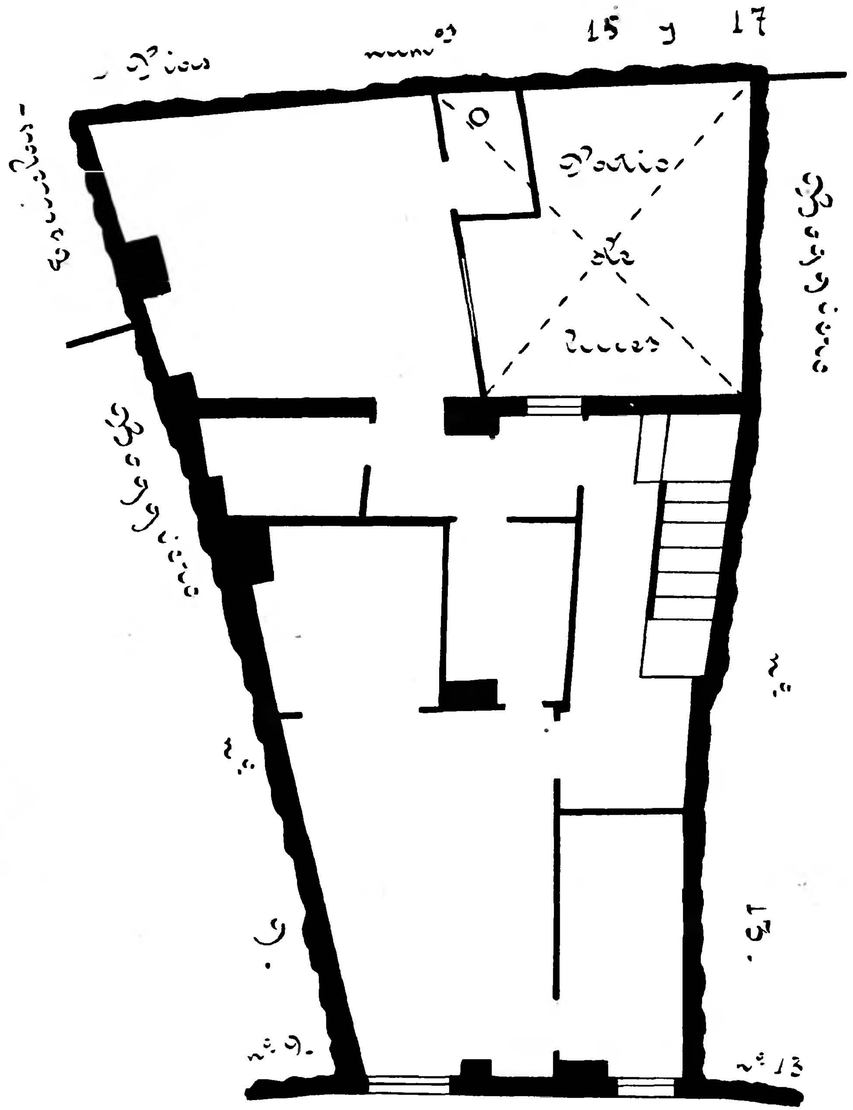

INGENIERO GEÓGRAFO

Zaragoza Archivo Municipal