INGENIERO GEOGRAFO

15'

Calle de San Pablo
Número 15 y Echeandia nº 26 acc.º
Pisos 4 Planta piso 2º
Propietario D.ª Isidora Gracia

Calle de San Pablo
Número 13
Pisos 4 Planta piso principal
Propietario D. Hijos de Peño

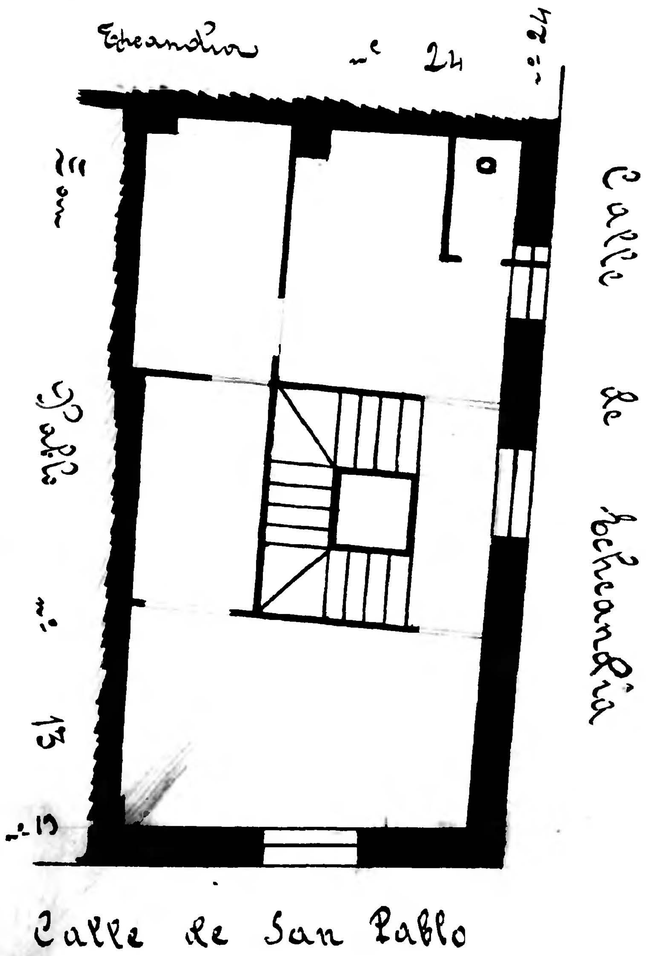

Calle de San Pablo

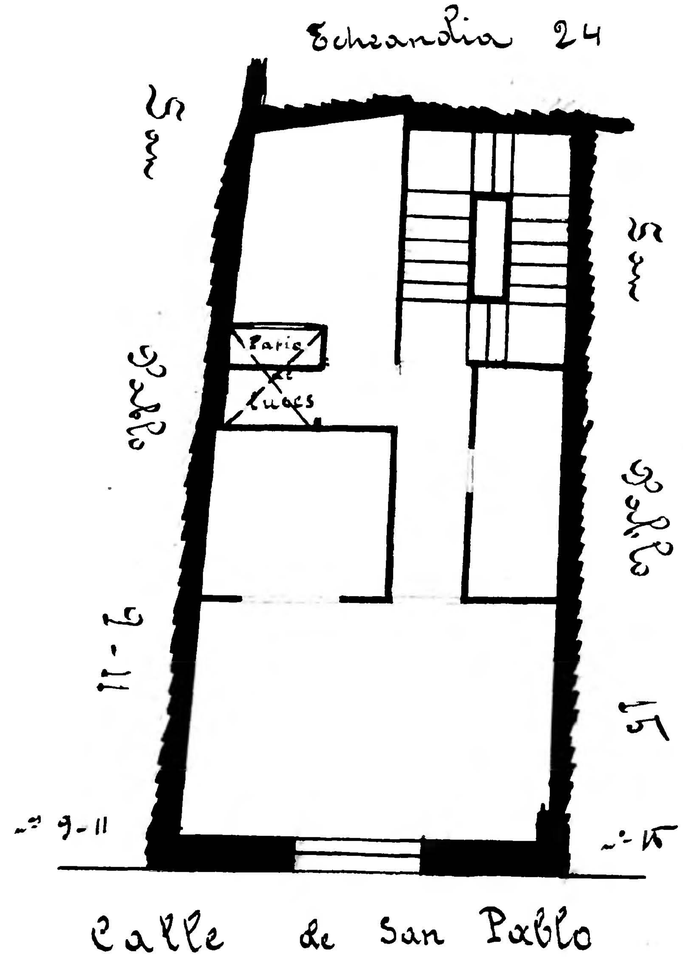

Calle de San Pablo

Zaragoza
AYUNTAMIENTO
Municipal