Calle de las Escuelas Pias
Número 47
Piso 6 Planta piso principal
Propietario D. Braulio Villacampa

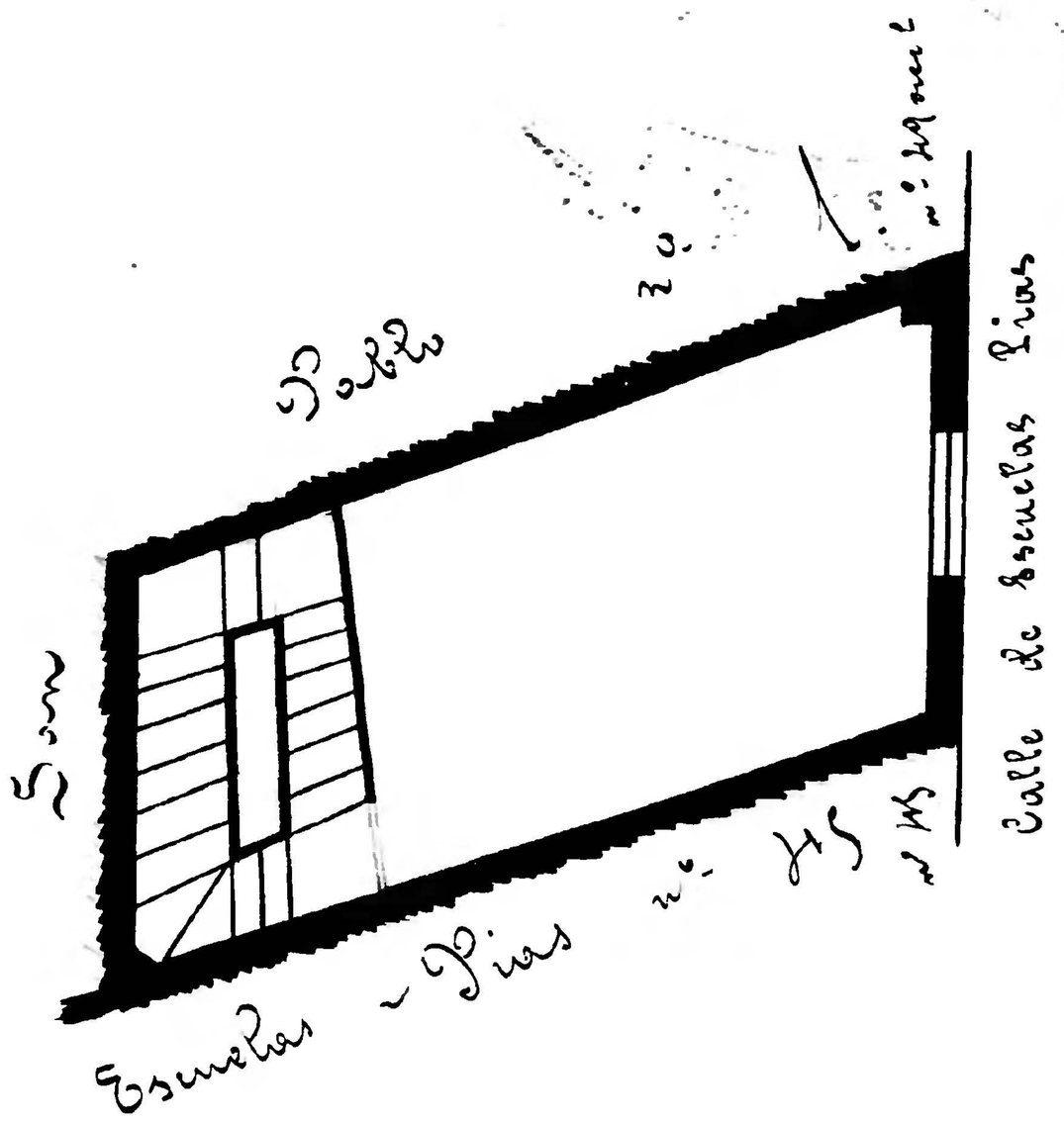

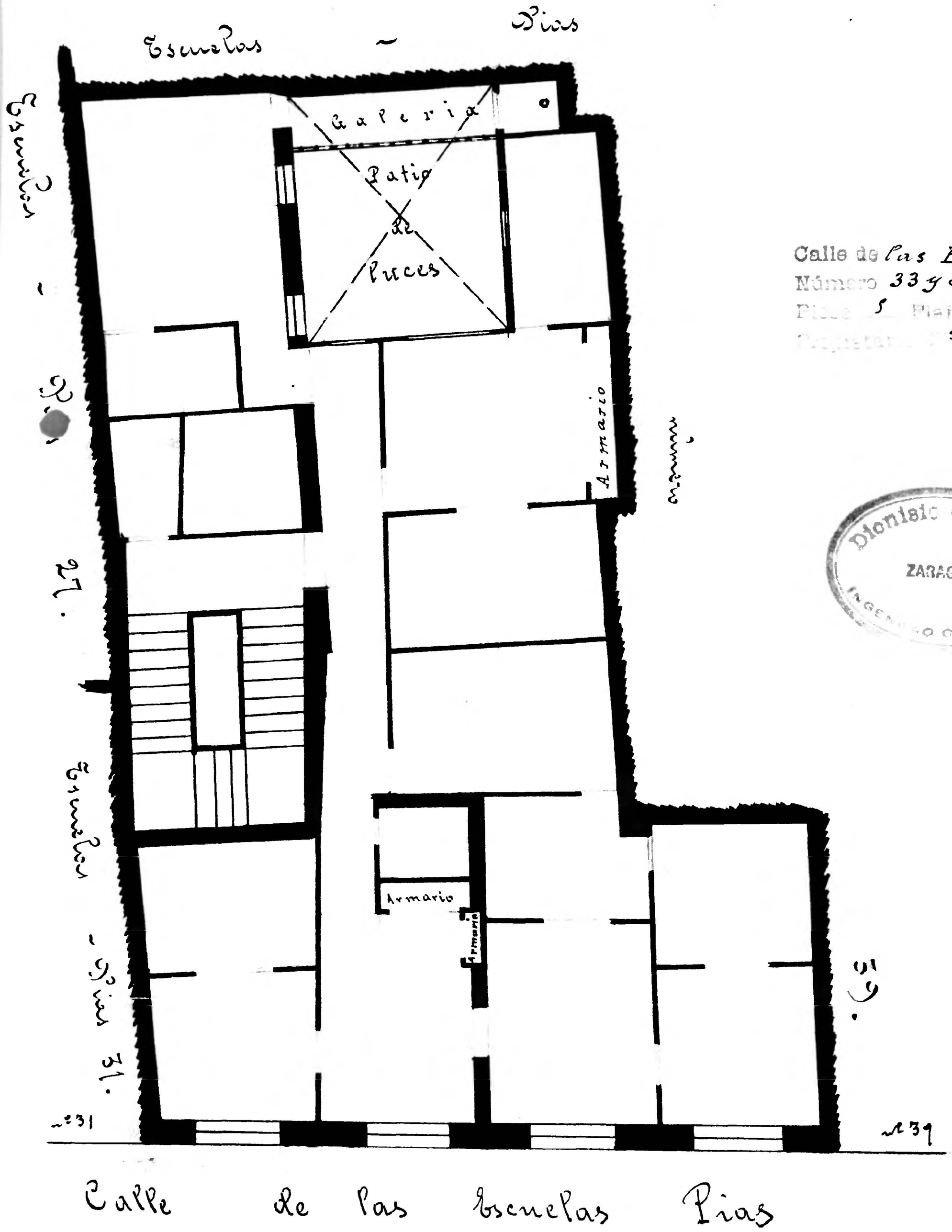

Calle de las Escuelas Pias
Número 33 y 35
Piso 5 Planta piso entresuelo
Propietario Sra. Dolores Ferrer

Dionisio Casañal
ZARAGOZA
INGENIERO GEOGRAFO

Archivo Municipal Zaragoza AYUNTAMIENTO