Calle de las Escuelas Pias
Número 41
Pisos 5 Planta piso principal
Propietario, D. Antonio Usón

Calle de las Escuelas Pias
Número 43
Pisos 5 Planta piso principal
Propietario, D. Braulio Villacampa

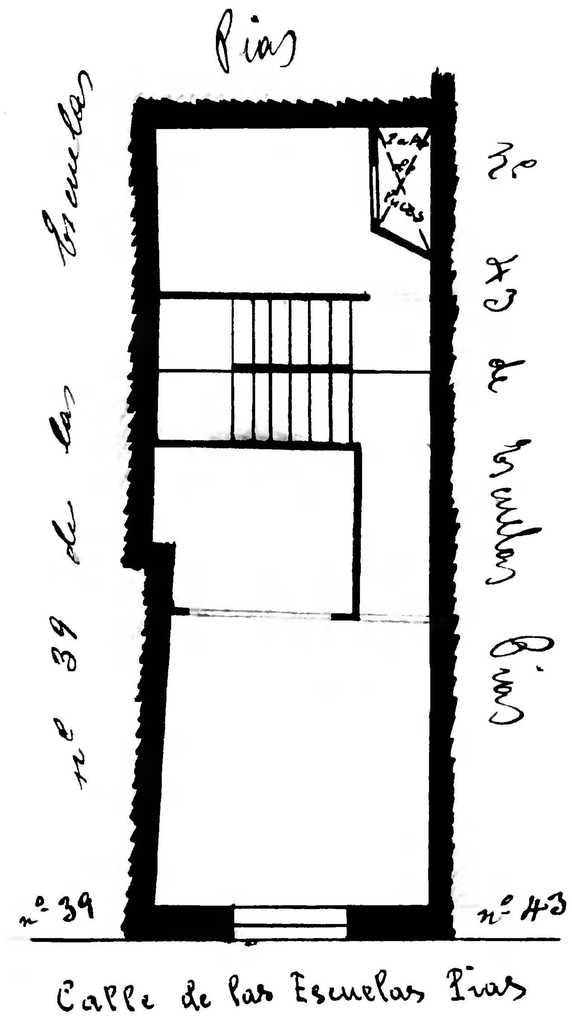

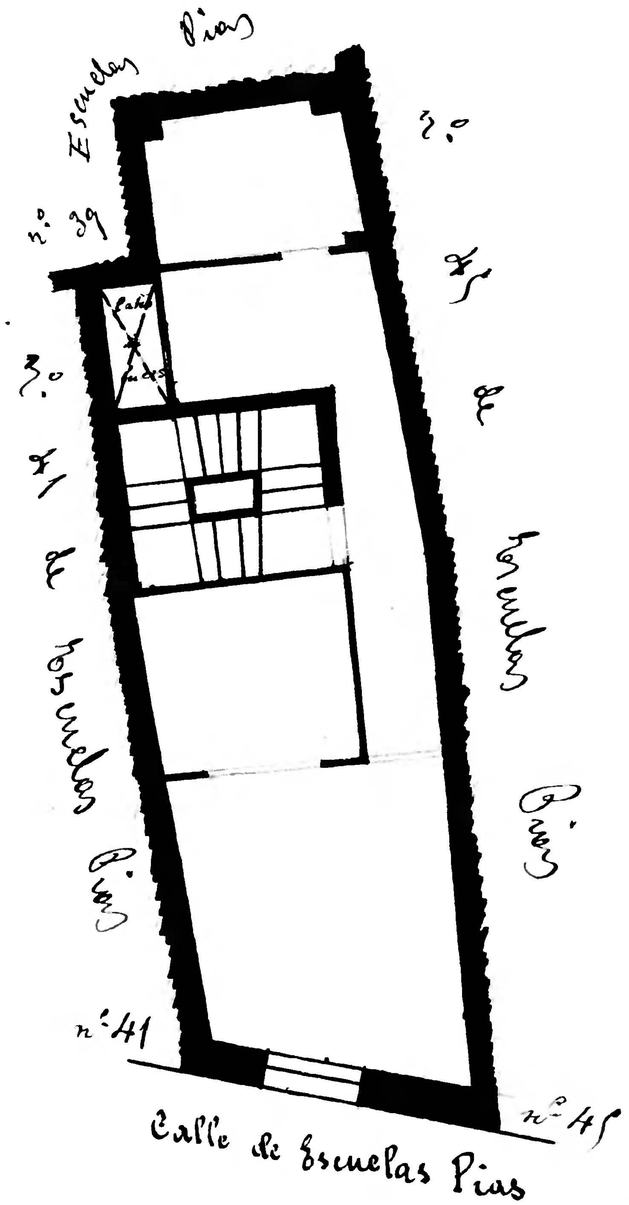

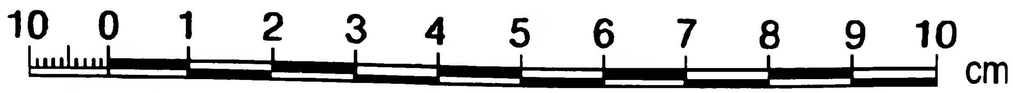

Zaragoza
Archivo Municipal