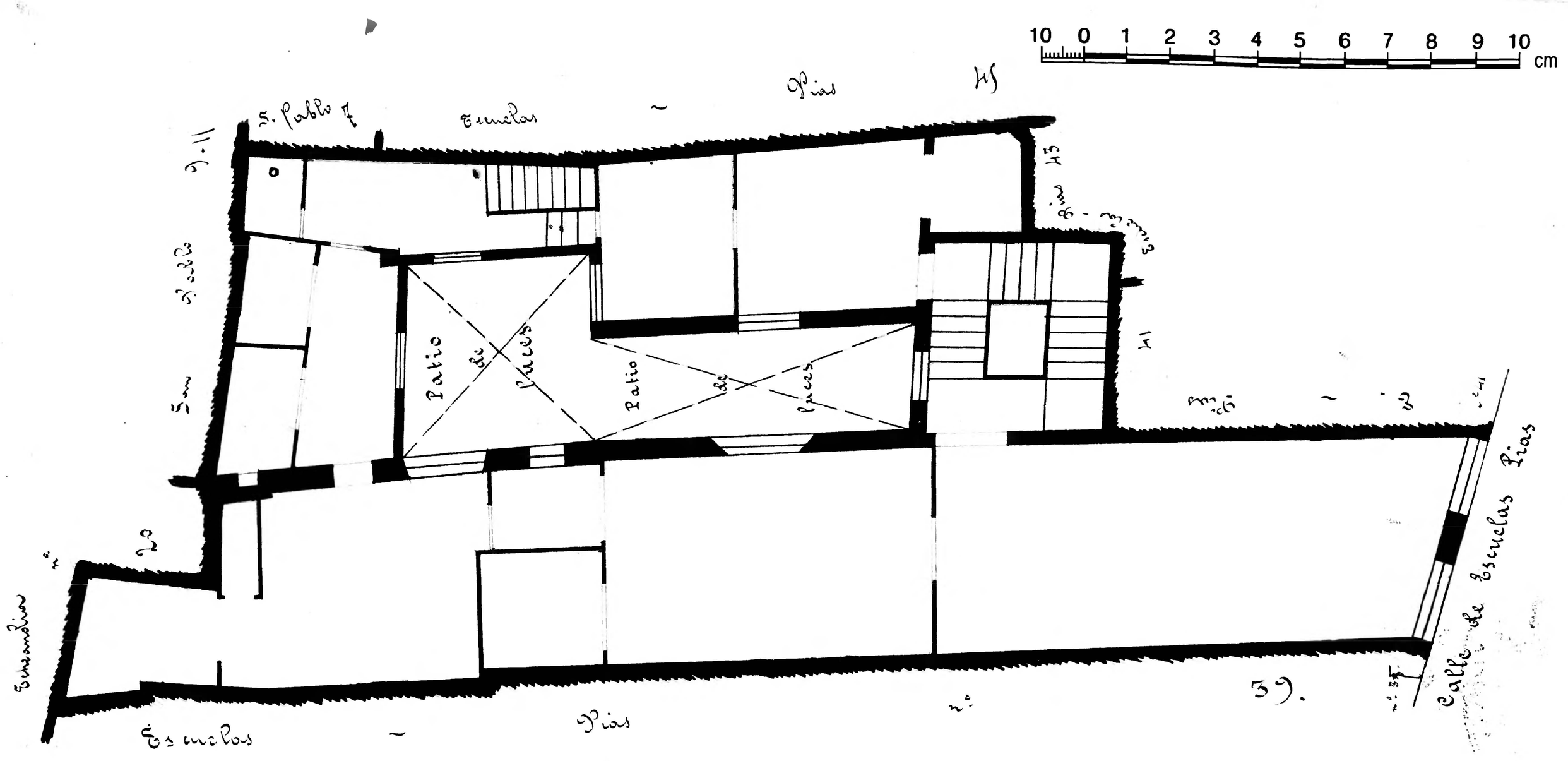

Calle las Escuelas Pias
Número 39
Piso 4 Planta piso principal
Propietario, D. Antonio Usón

Inventario General
ZARAGOZA
Zaragoza
Ayuntamiento
Municipal