Calle de las Escuelas Pias
Número 37
Pisos 1 Planta piso principal
Propietario, D. Silverio Albert

Dionisio Casado
ZARAGOZA
INGENIERO GEOGRAFO

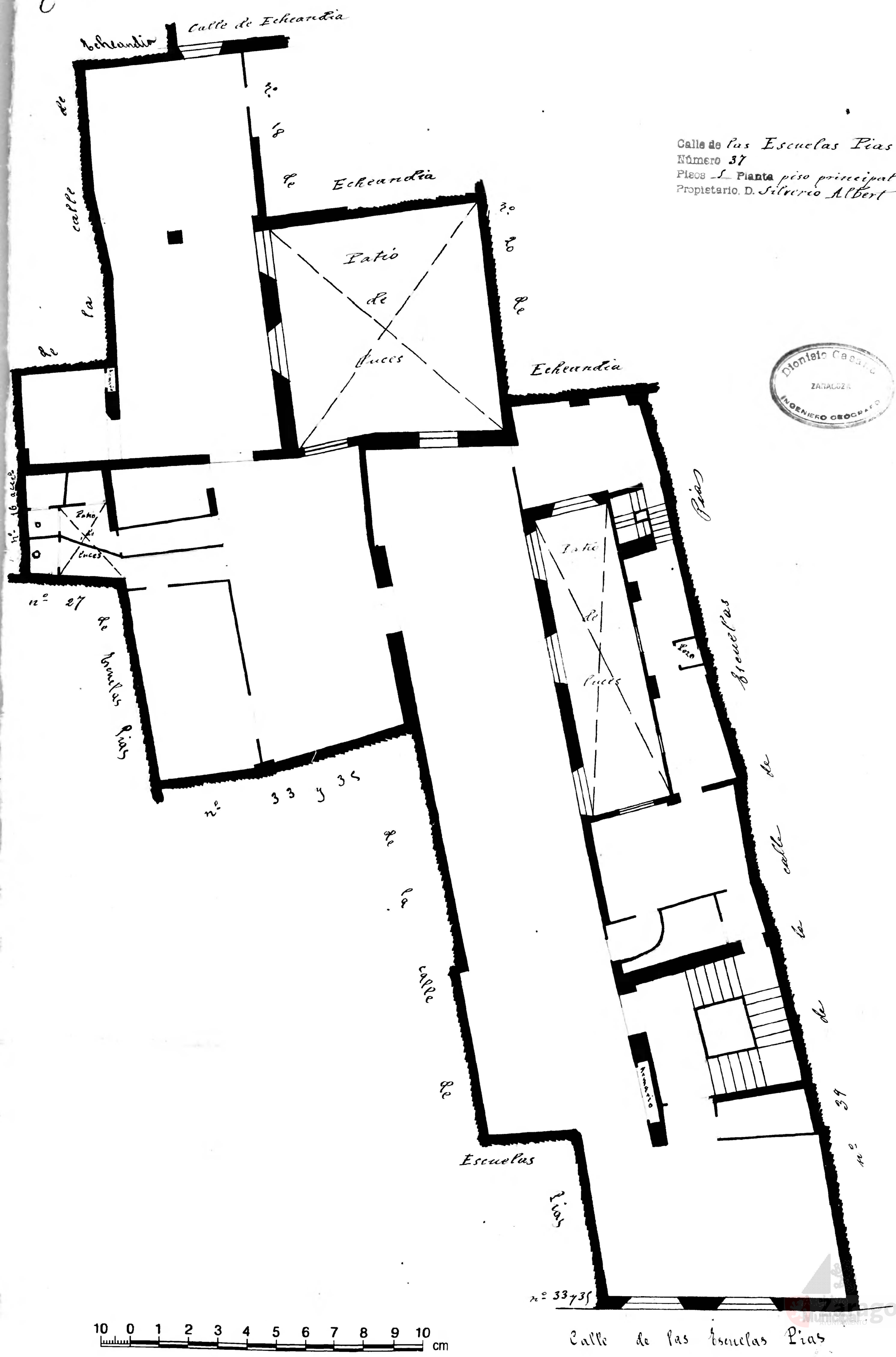

Zaragoza
Municipal
AYUNTAMIENTO

10 0 1 2 3 4 5 6 7 8 9 10 cm

Calle de las Escuelas Pias