Calle de San Pablo
Número 8
Pisos 4 Planta piso 2º
Propietario, D. Ceferino Rivas

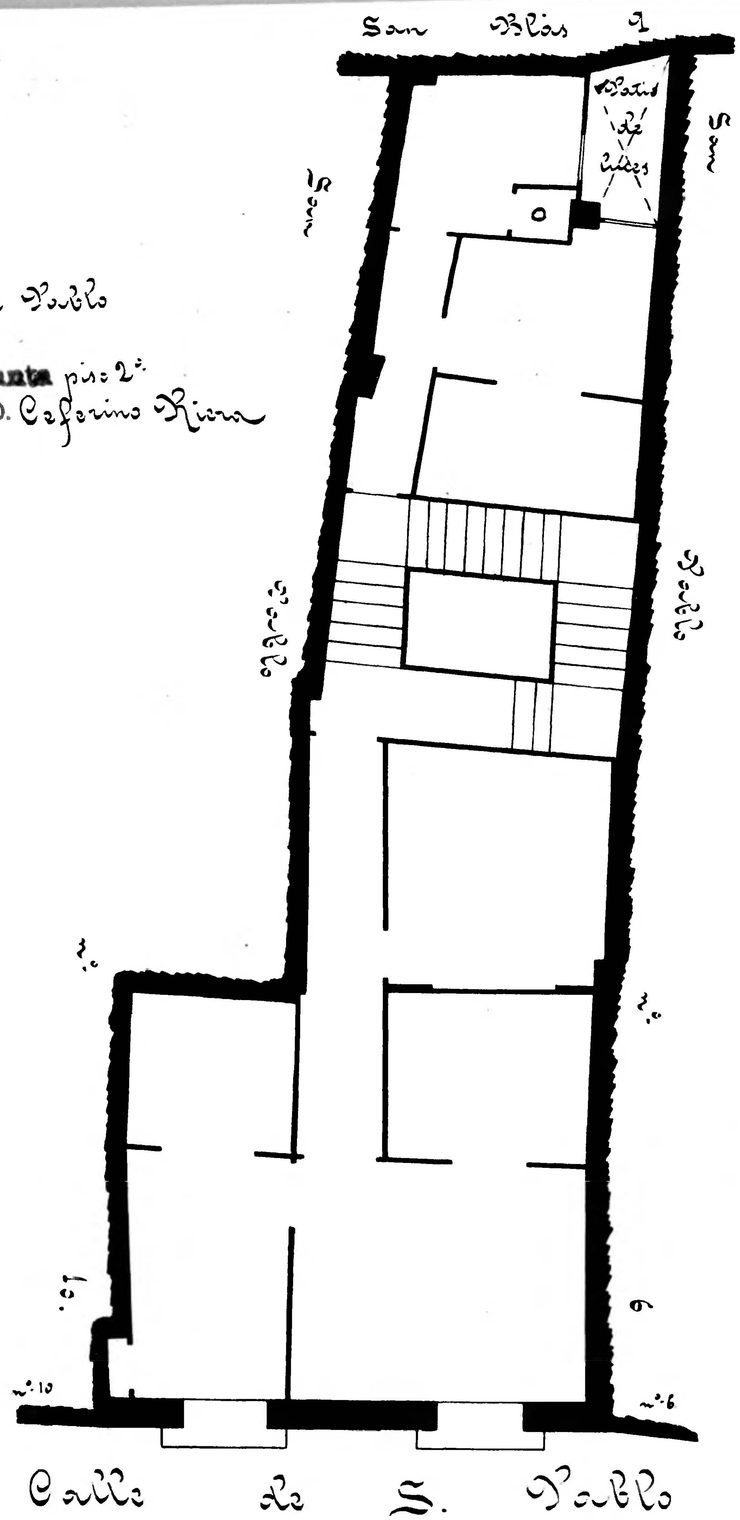

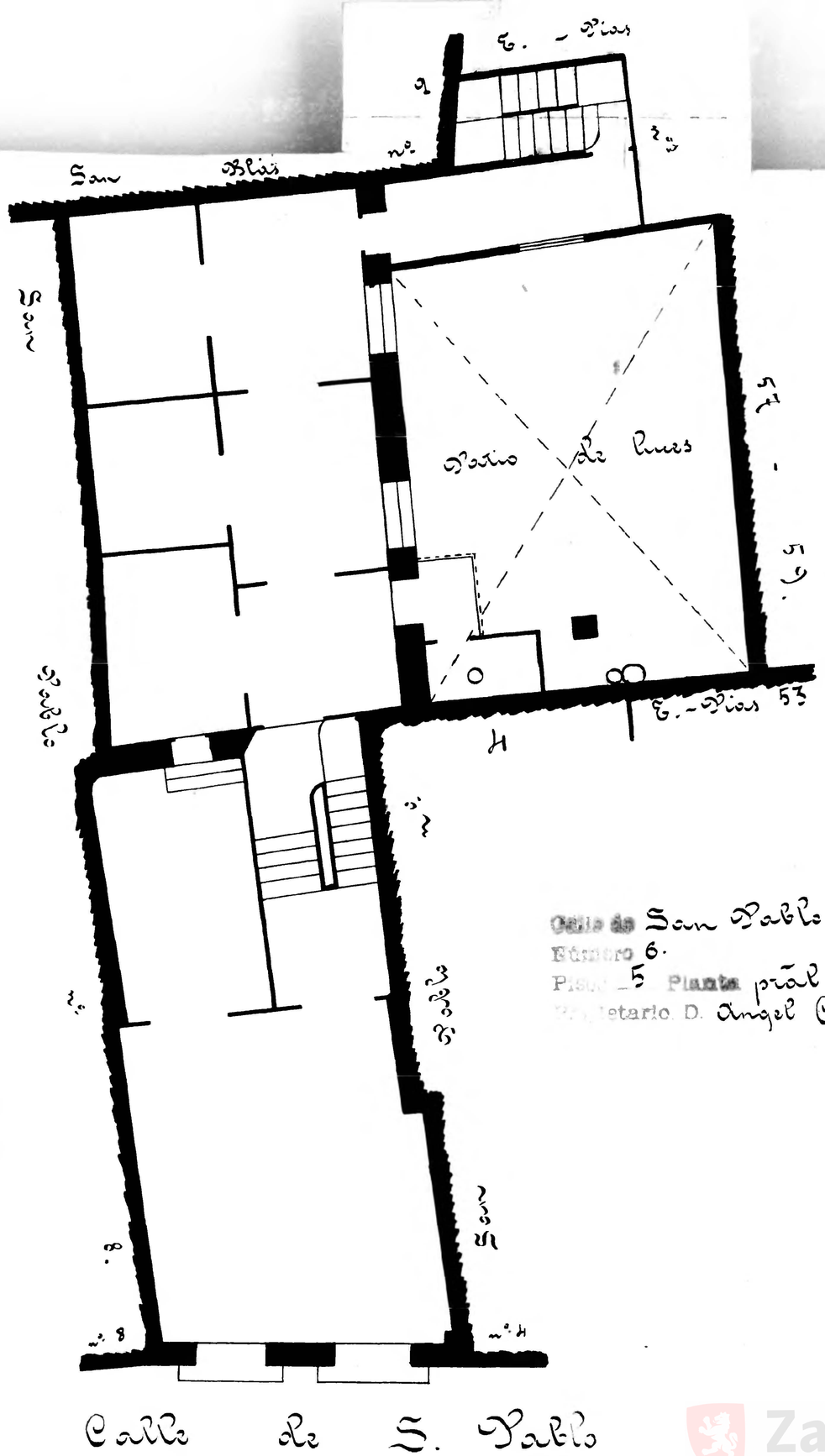

Calle de San Pablo
Número 6.
Pisos 5 Planta pral
Propietario D. Angel Corzán

Dionisio Casañal
ZARAGOZA
INGENIERO GEÓGRAFO

10 0 1 2 3 4 5 6 7 8 9 10 cm

Zaragoza
AYUNTAMIENTO
Archivo Municipal