Calle de San Blás
Número 9
Pisos 5 Planta pral
Propietario, Dª Dolores Domestoy

8

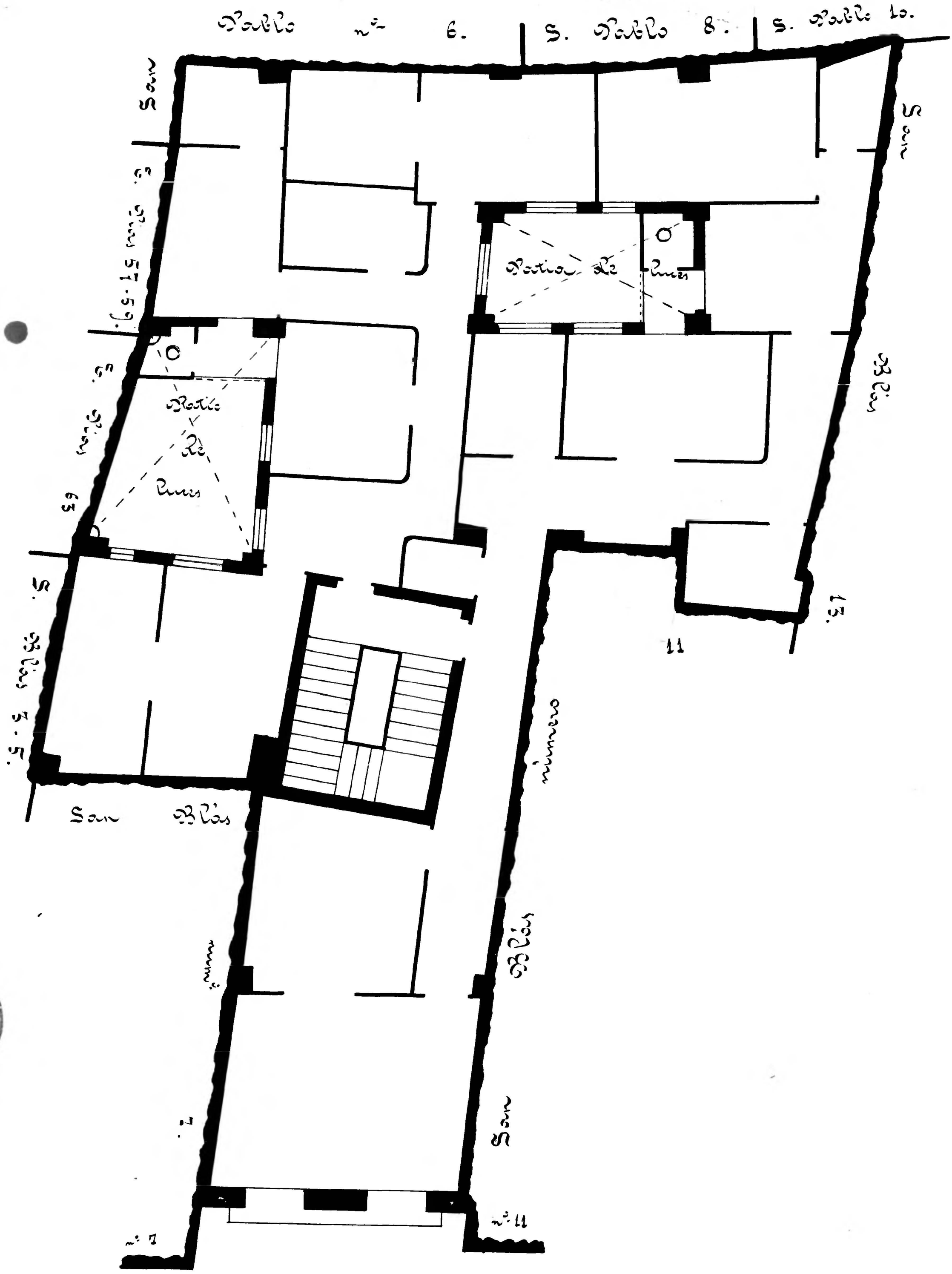

Calle de San Blás

Archivo Municipal Zaragoza AYUNTAMIENTO