Calle de San Blás
Número 3-5
Pisos 3-5 Planta piso 2º
Propietario, D. Gregorio Ginés

116

Nota = La parte correspondiente al nº 3 es de 5 pisos
y la " " " nº 5 " " 3 "

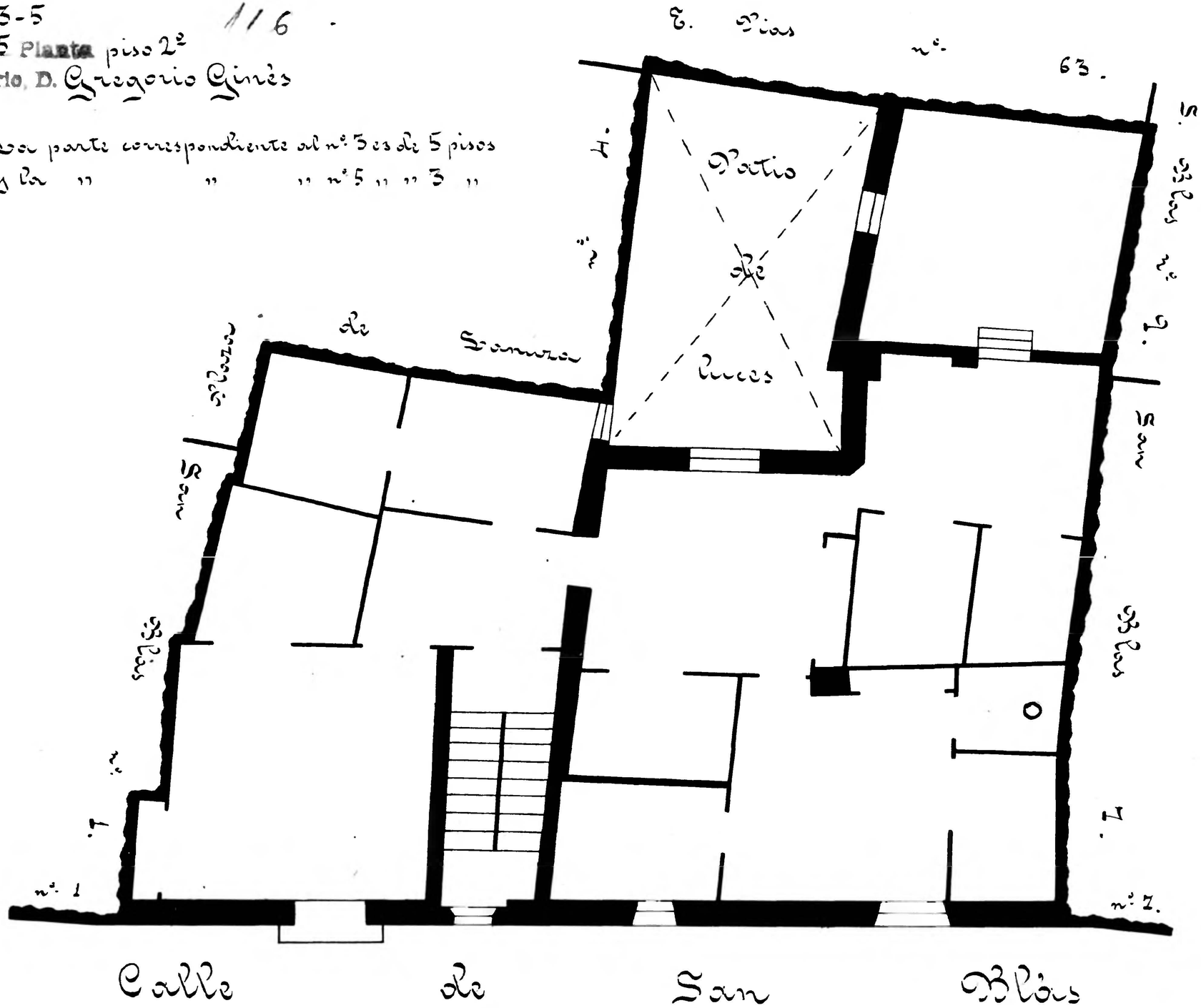

Zaragoza Archivo Municipal