Calle de San Blas
Número 4
Pisos 5 Planta piso 2º
Propietario, D. Juan Buset

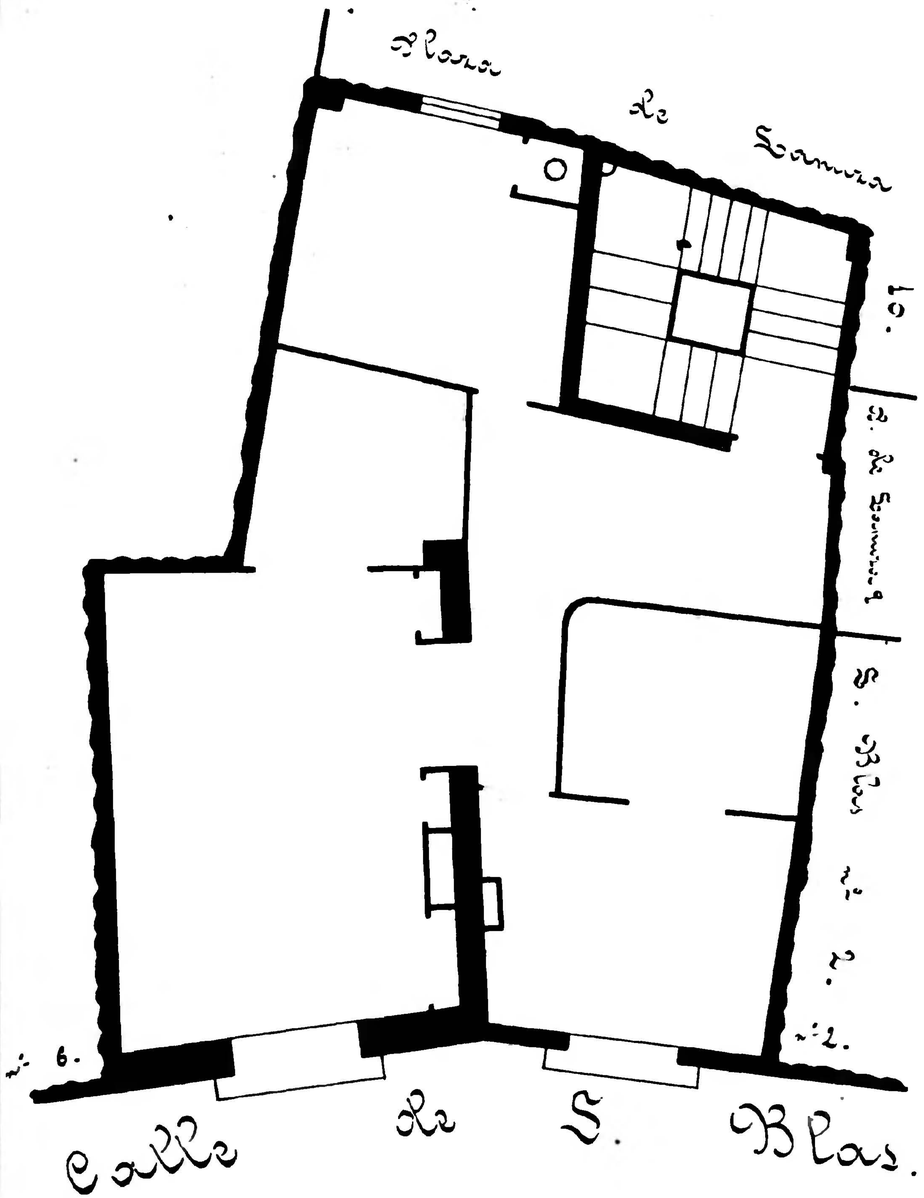

Calle de San Blas
Número 2 y Plaza de Samuza nº 8
Pisos 5 Planta pral
Propietario, D. Saturnino Gavin (administrador)

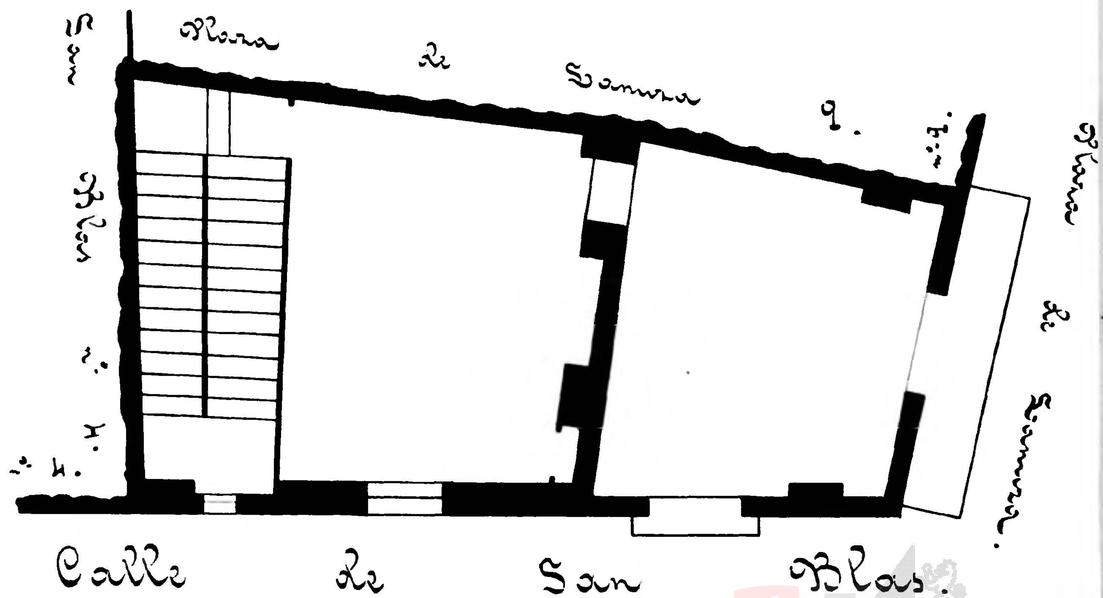

Archivo Municipal Zaragoza