Calle de Pza de Lanuza
Número 21 y 22 y 5 Casta Alvarez - nº 5 acce.
Pisos 5 Planta 2º
Propietario, D. Manuel Prado

A = Solo en pral.; en bajo de la nº 3 Casta Alvarez

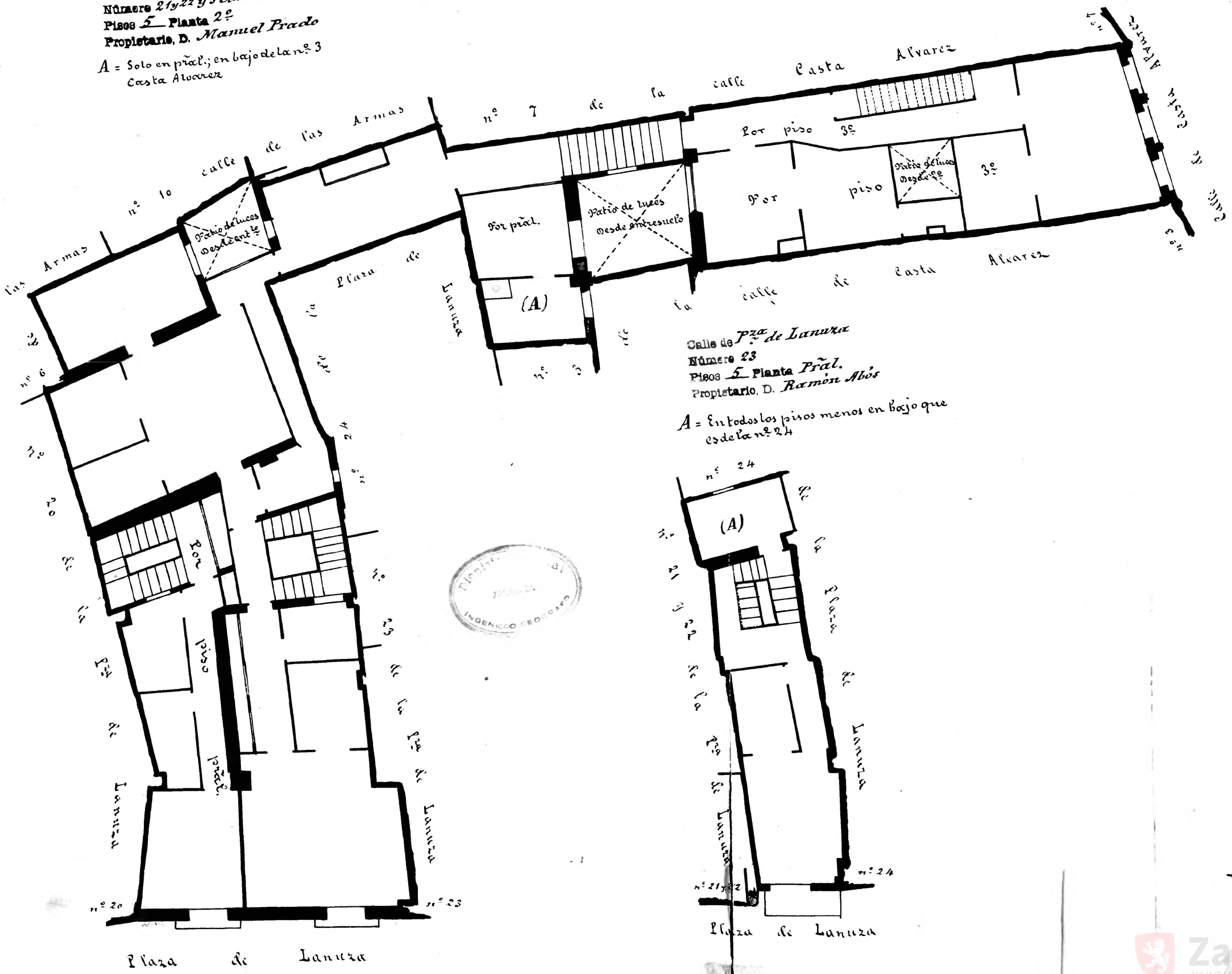


Calle de Pza de Lanuza
Número 23
Pisos 5 Planta Pral.
Propietario, D. Ramón Abós

A = En todos los pisos menos en bajo que es de la nº 24

INGENIERO GEÓGRAFO

10 0 1 2 3 4 5 6 7 8 9 10 cm

Zaragoza AYUNTAMIENTO Municipal