Calle de Pza de Lanuza
Número 24
Pisos 6 Planta Pral.
Propietario, D. Joaquín Ferrer

Nota: Por piso bajo tiene una estancia que no figura por estar ya en el nº 23

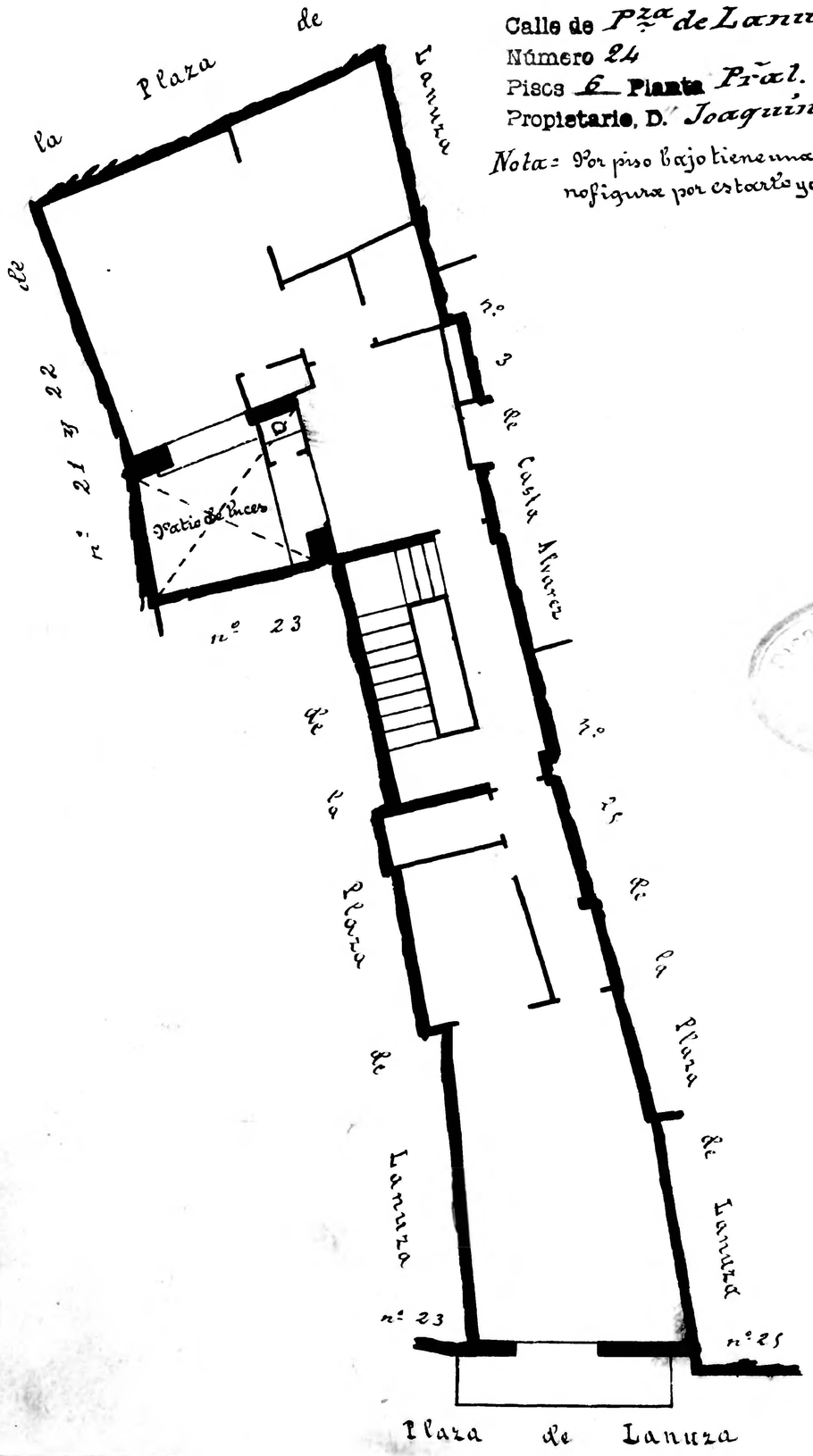

Calle de Pza de Lanuza
Número 25
Pisos 5 Planta 2ª
Propietario, D. Franco Navarro

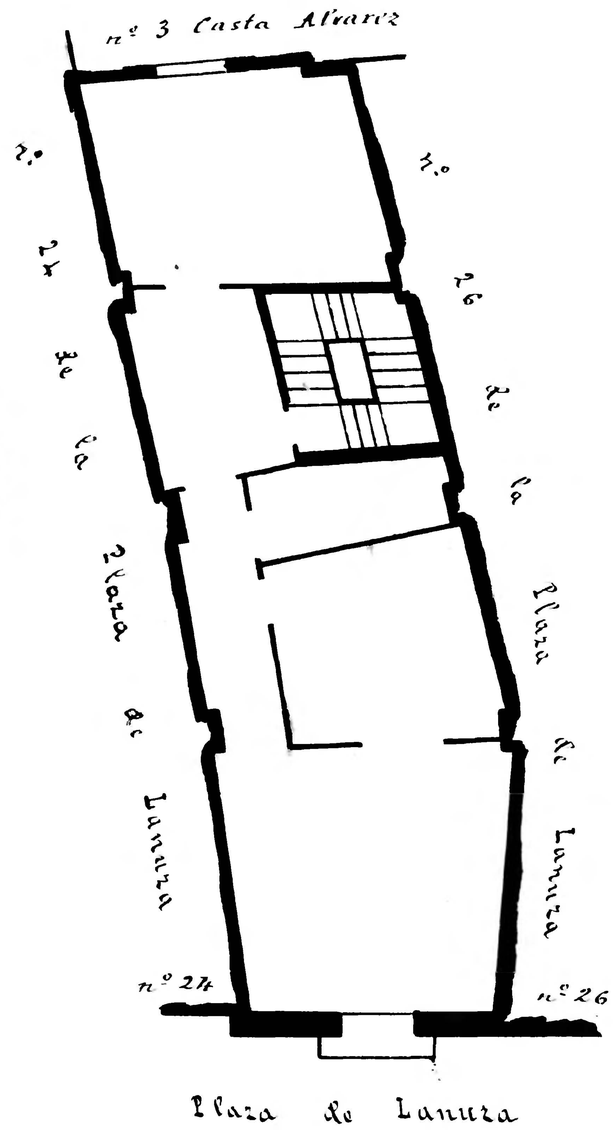

Calle de Pza de Lanuza
Número 26
Pisos 5 Planta Pral.
Propietario, D.a María Remiro

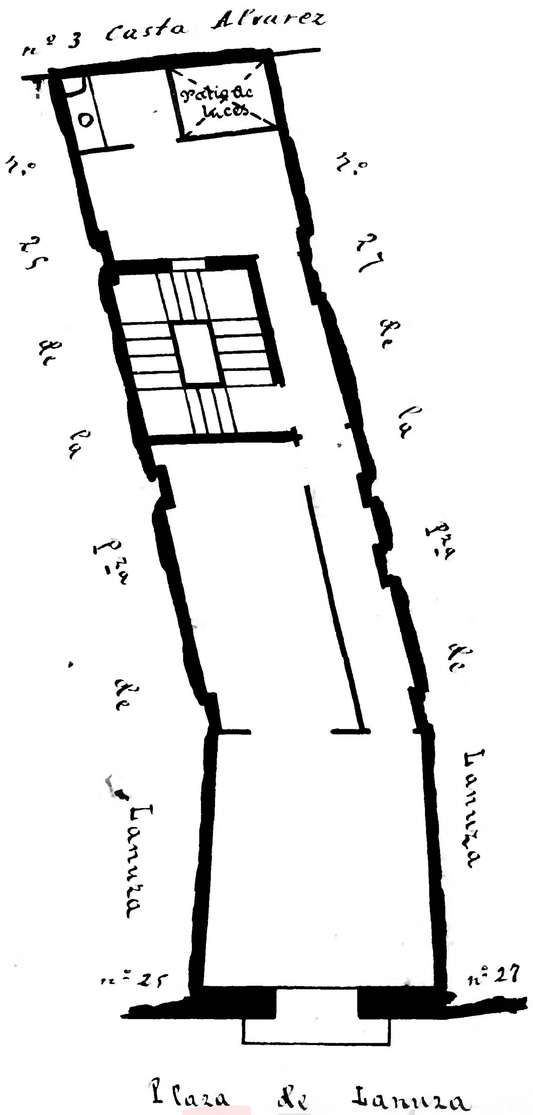

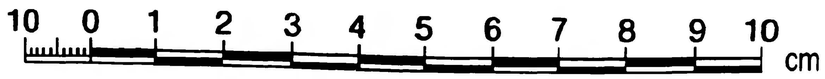

Zaragoza
AYUNTAMIENTO
Archivo Municipal