Calle de *las Armas*
Número *10*
Pisos *4* Planta *Pral.*
Propietario, D. *Andrés Gracia*

A = Solo en bajo; por pral. de la nº 6
y en los demás pisos de la nº 8

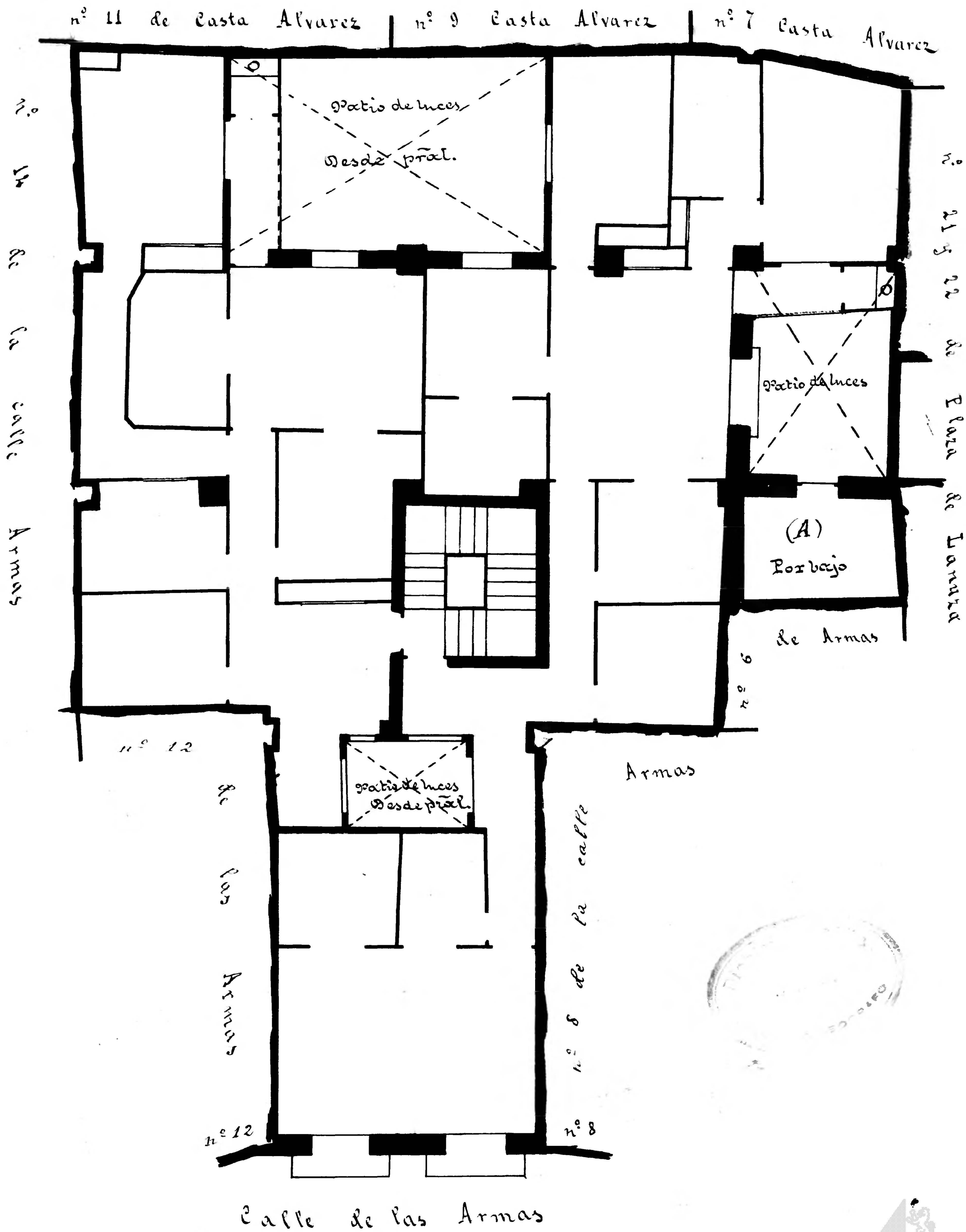

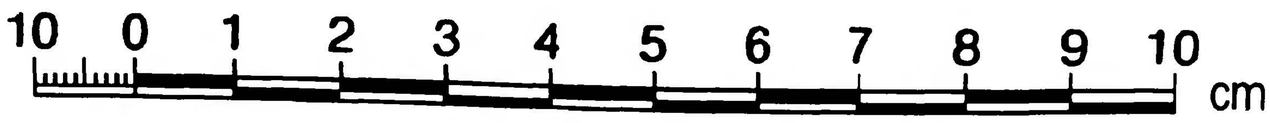

Archivo Municipal Zaragoza