Calle de la Democracia
Número 4 y 5 esq.ª de Aben-Aire
Pisos 4-5 Planta pral
Propietario D. Pedro Berguea

Nota: La parte de la calle de Aben-Aire es de 3 pisos

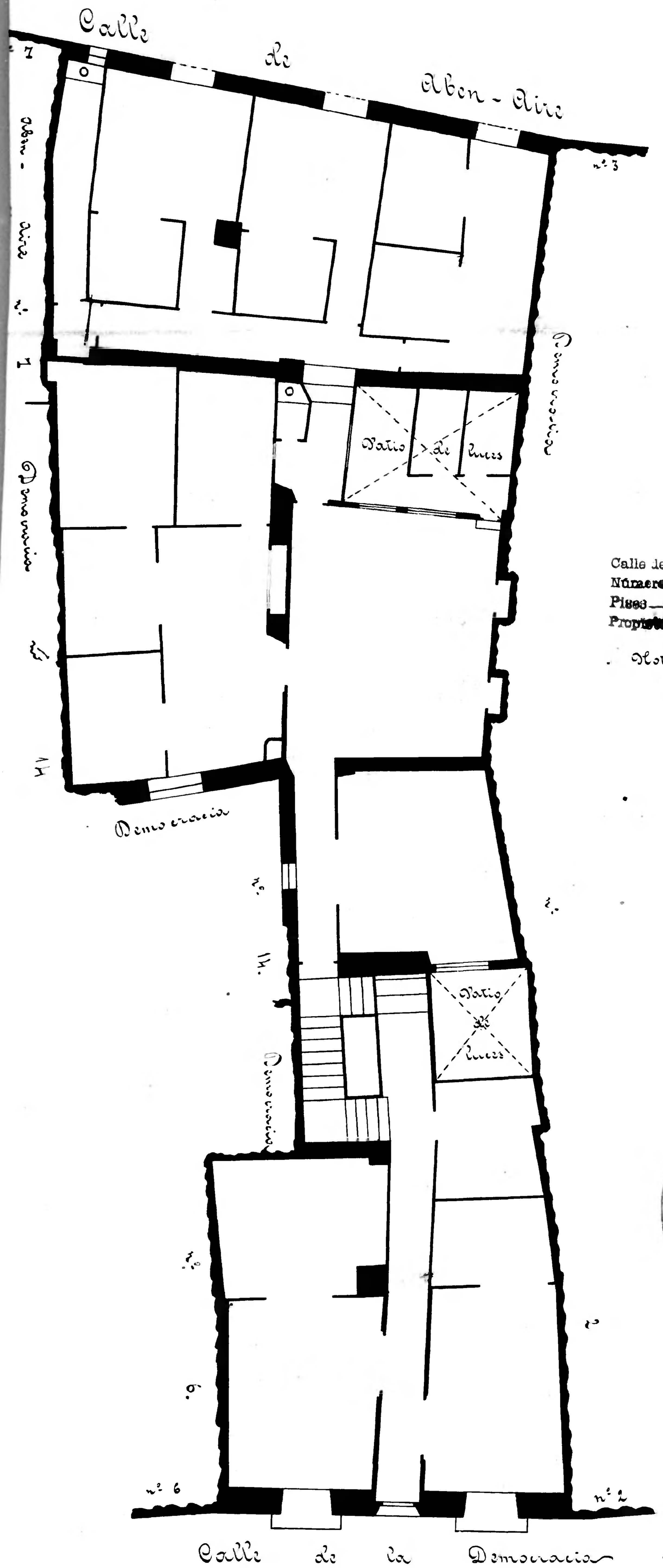

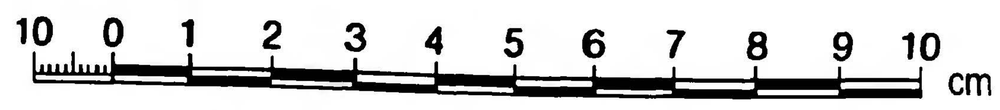

Archivo Municipal Zaragoza AYUNTAMIENTO