10 0 1 2 3 4 5 6 7 8 9 10 cm

Calle de la Democracia
Número 76
Pisos 4 Planta piso principal
Propietario, D. Jorge Sarinena

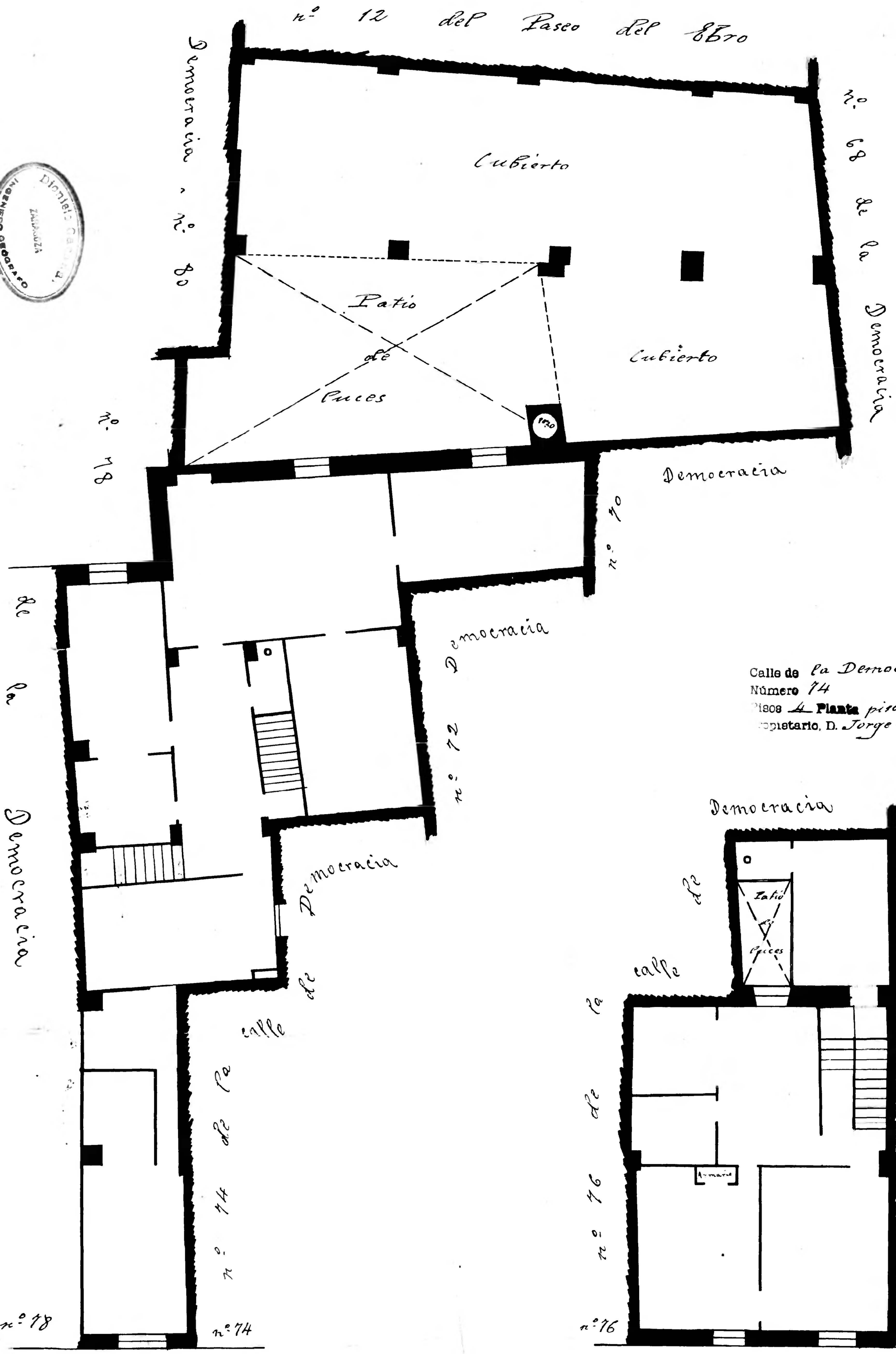

Calle de la Democracia
Número 74
Pisos 4 Planta piso 2º
Propietario, D. Jorge Sarinena

Archivo Municipal Zaragoza