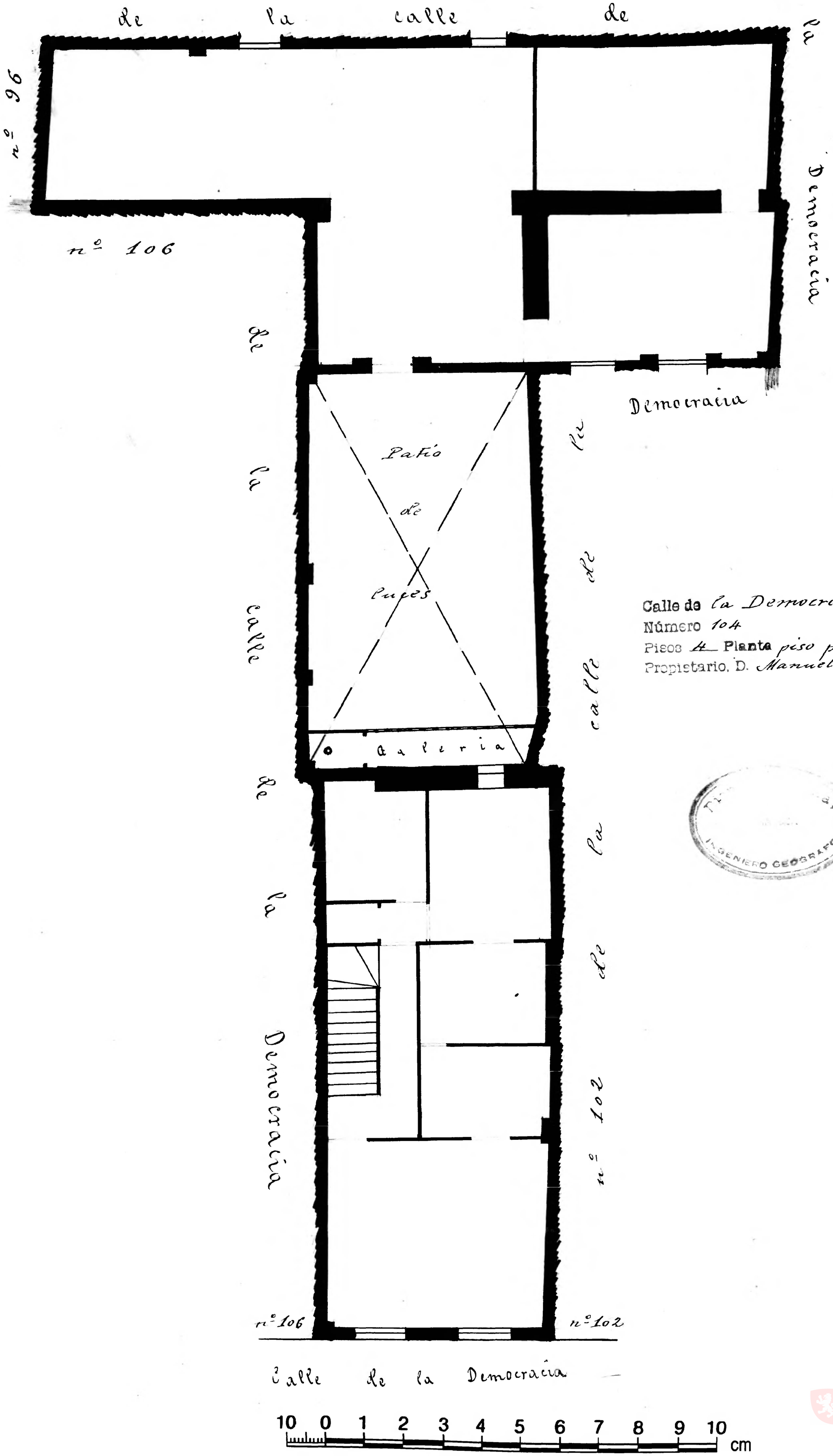

Calle de la Democracia
Número 104
Pisos 4 Planta piso prat
Propietario. D. Manuel del Rey

INGENIERO GEOGRAFO

Zaragoza Archivo Municipal