43-44-45

Calle de la Democracia
Número 42
Pisos 1 Planta piso 3º
Propietario, D. Miguel Castillo

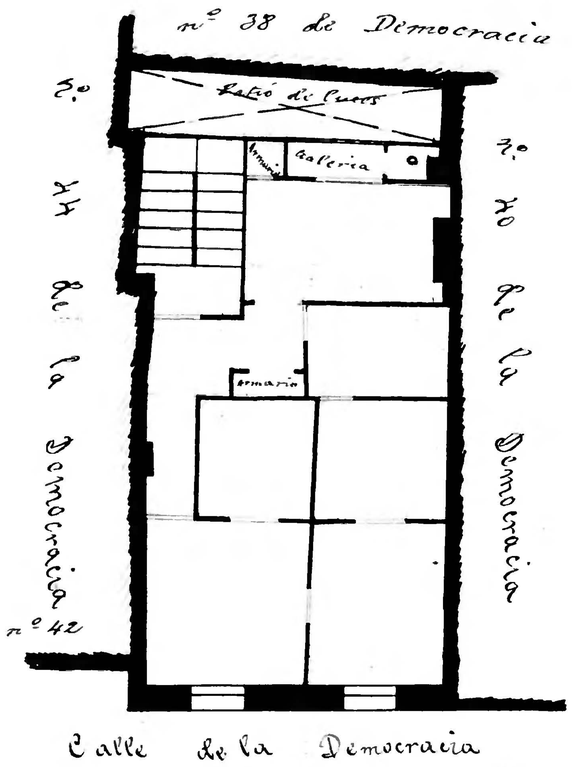

Zaragoza
INGENIERO GEOGRAFO

Calle de Infantes Zacc.º

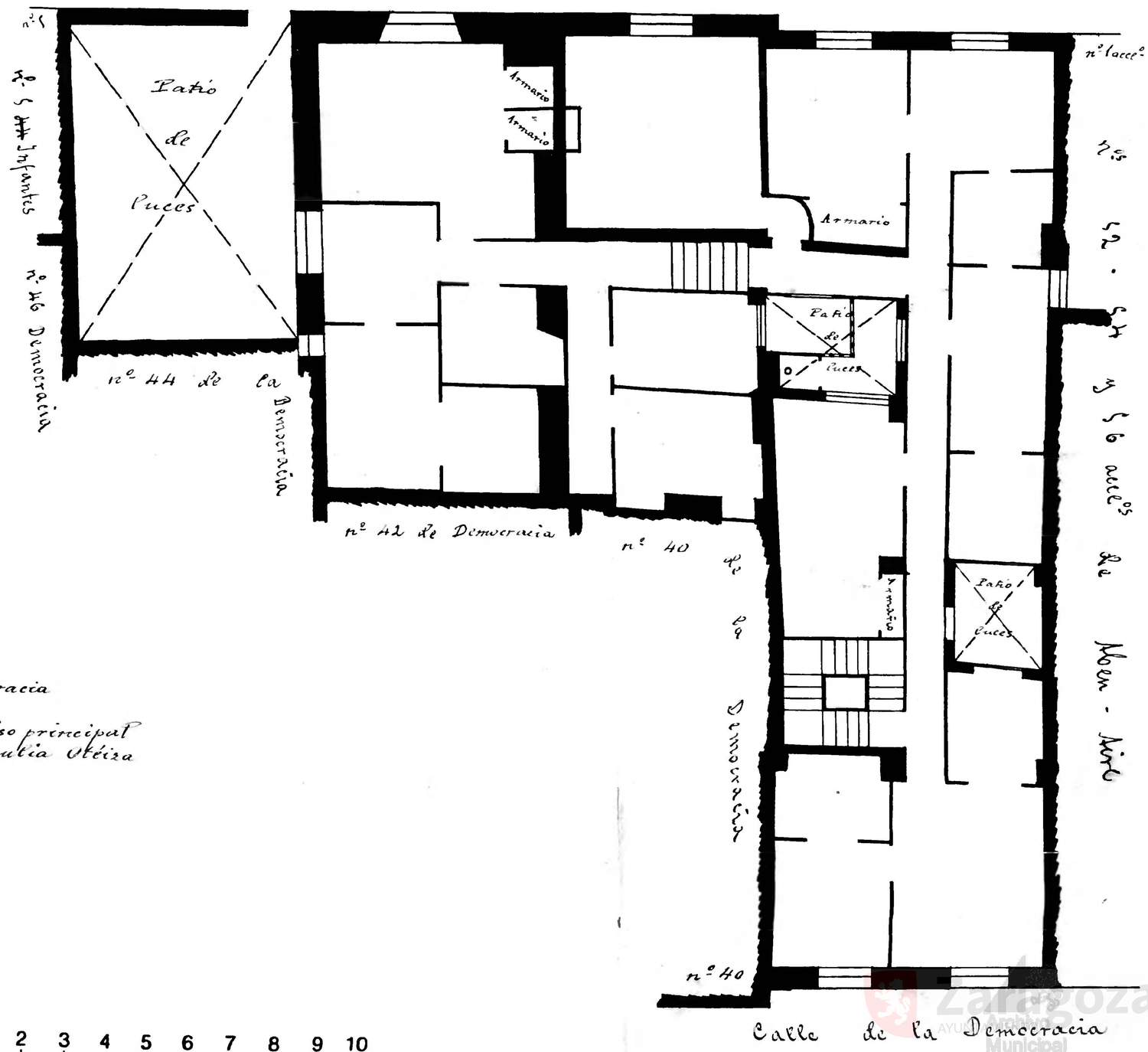

Calle de la Democracia

Calle de la Democracia
Número 38
Pisos 1 Planta piso principal
Propietario, D.ª Brautia Ubeiza

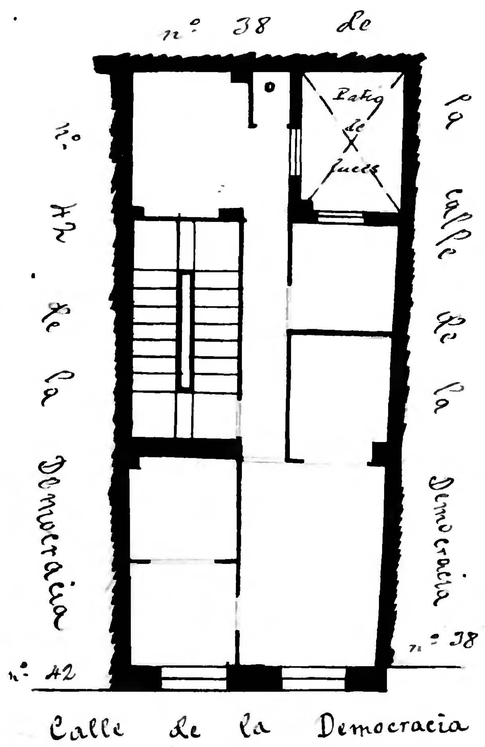

Calle de la Democracia

10 0 1 2 3 4 5 6 7 8 9 10 cm

Zaragoza
AYUNTAMIENTO Archivo Municipal