40-

Calle de la Democracia
Número 44
Pisos 4 Planta piso principal
Propietario, D. Demetrio Fraile

Calle de la Democracia
Número 46
Pisos 4 Planta piso principal
Propietario, D. Serafín Navarra

Calle de la Democracia
Número 48
Pisos 4 Planta piso principal
Propietario, D. Serafín Navarra

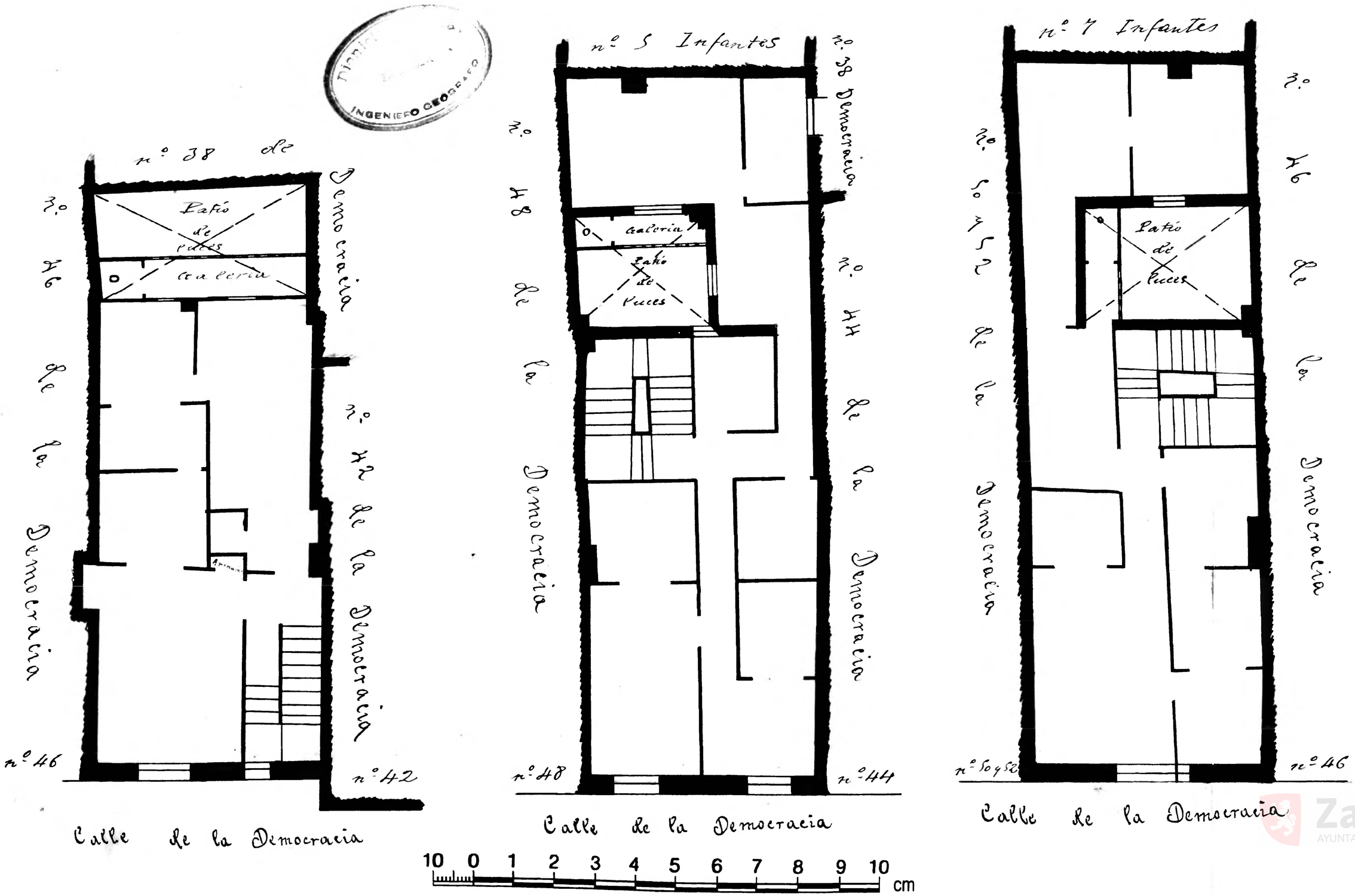

Zaragoza AYUNTAMIENTO Archivo Municipal