36

Calle de la Democracia
Número 58
Pisos 4 Planta piso principal
Propietario, D. Domingo Borraz

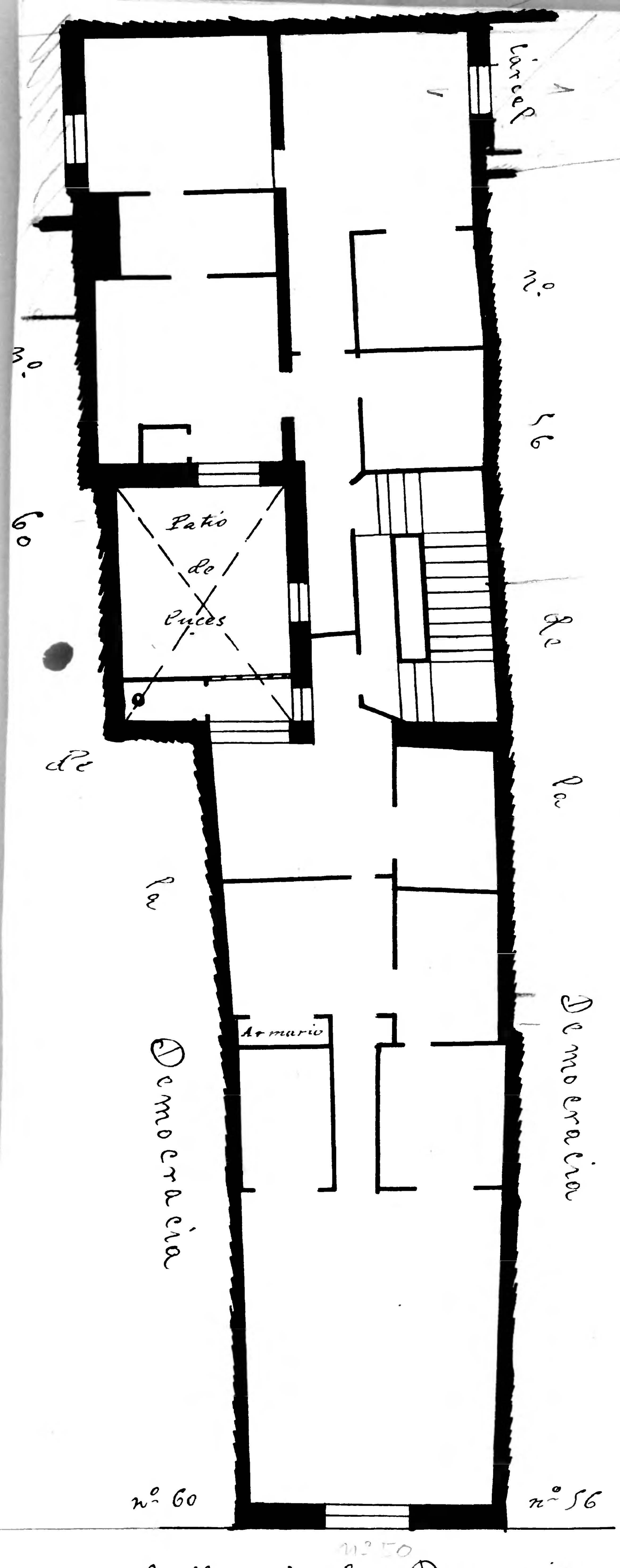

Archivo Municipal Zaragoza