Calle de La Democracia
Número 60
Pisos ~~de~~ Planta piso principal
Propietario, D. Félix Lapetra

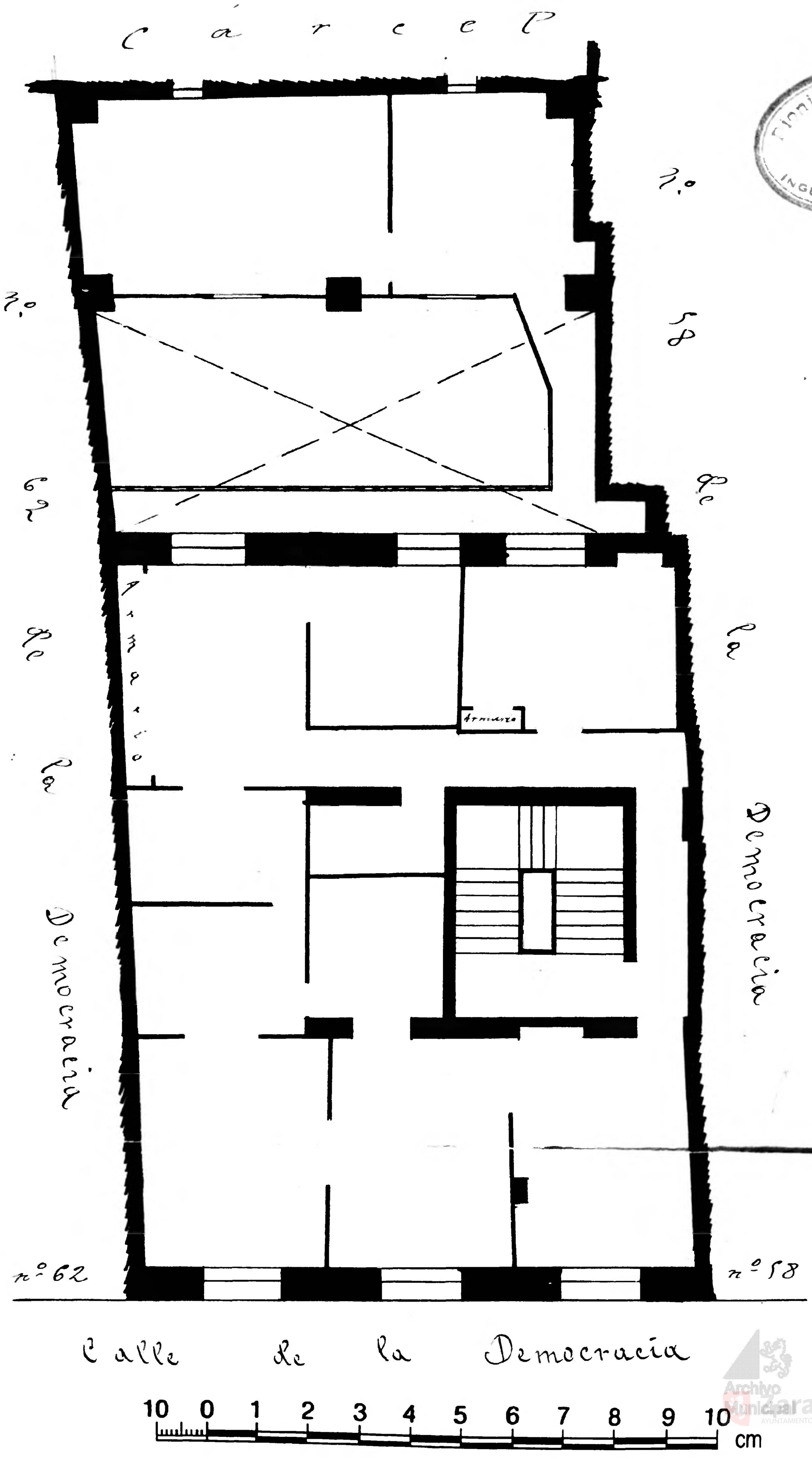

Archivo Municipal Zaragoza