Calle de *Escuelas Pías*
Número *62 y 47 Cerdán*
Pisos *6* Planta *Entlo.*
Propietario, D. *Braulio Villacampa*

Calle de *Escuelas Pías*
Número *56*
Pisos *5* Planta *Pral.*
Propietario, D.ª *Crispina Herrero*

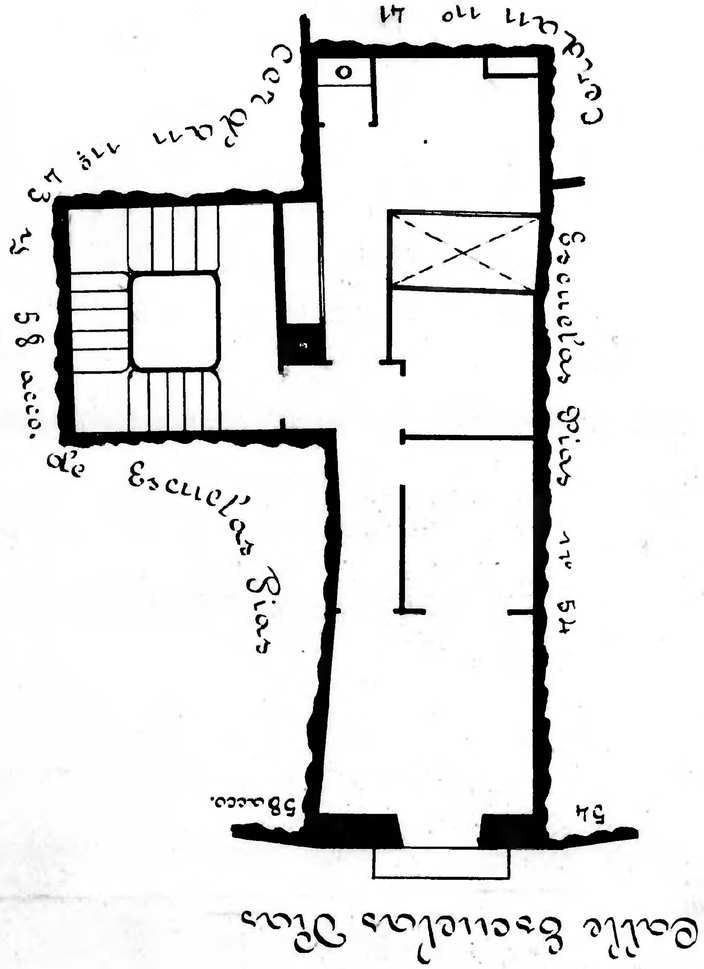

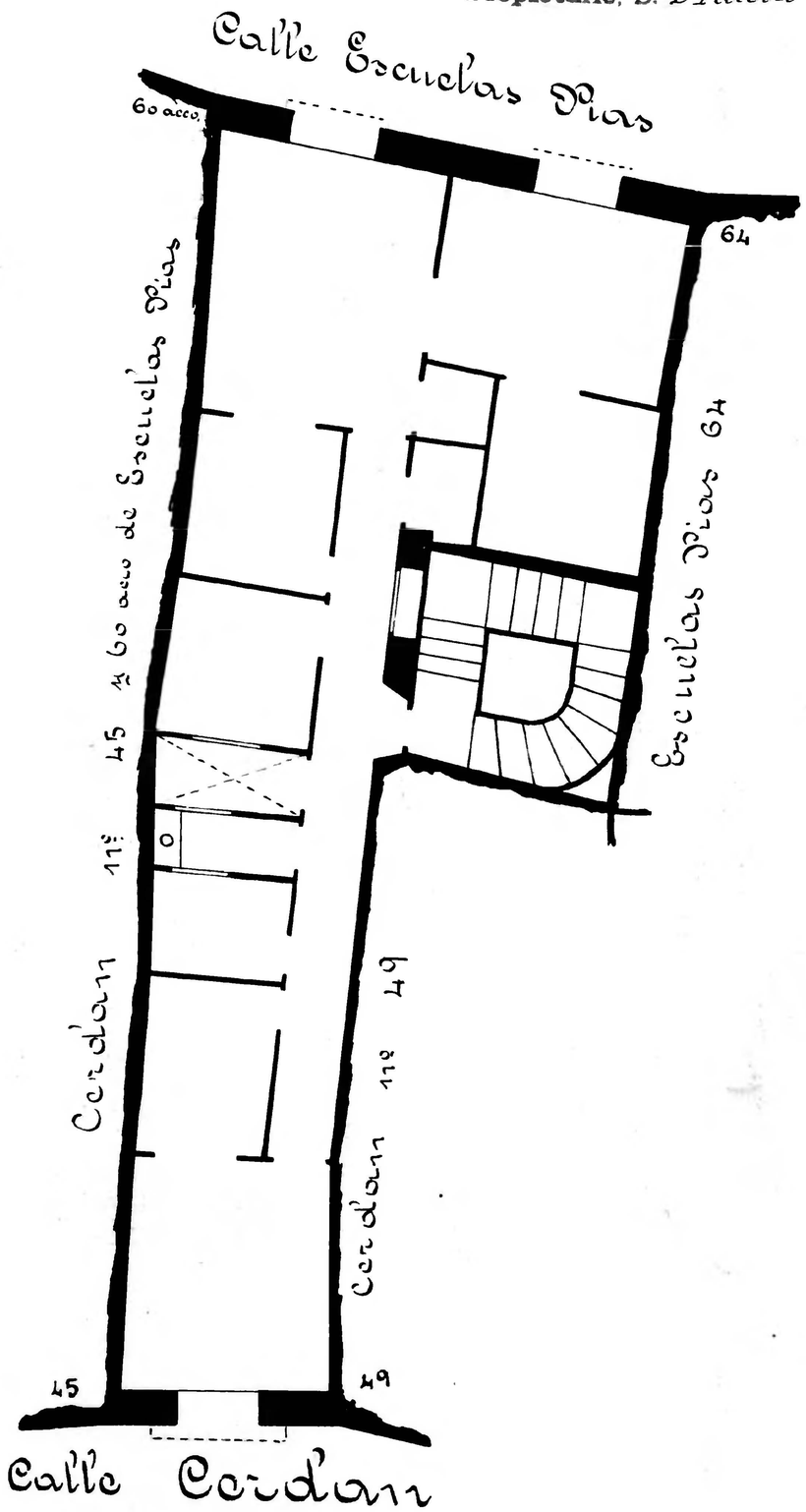

Calle de *Escuelas Pías*
Número *64*
Pisos *5* Planta *Pral.*
Propietario, D. *Juan Eito*

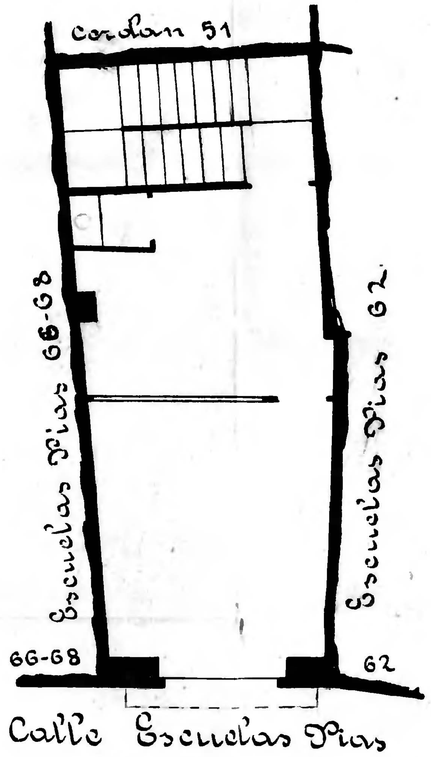

Zaragoza
AYUNTAMIENTO DE
Municipal