74

Calle de *Cerdán*
Número *61 y 63 y 74 y 76 acc.º Escuelas Pías*
Pisos *6* **Planta** *Pral.*
Propietario, D.ª *Isabel Navarro*

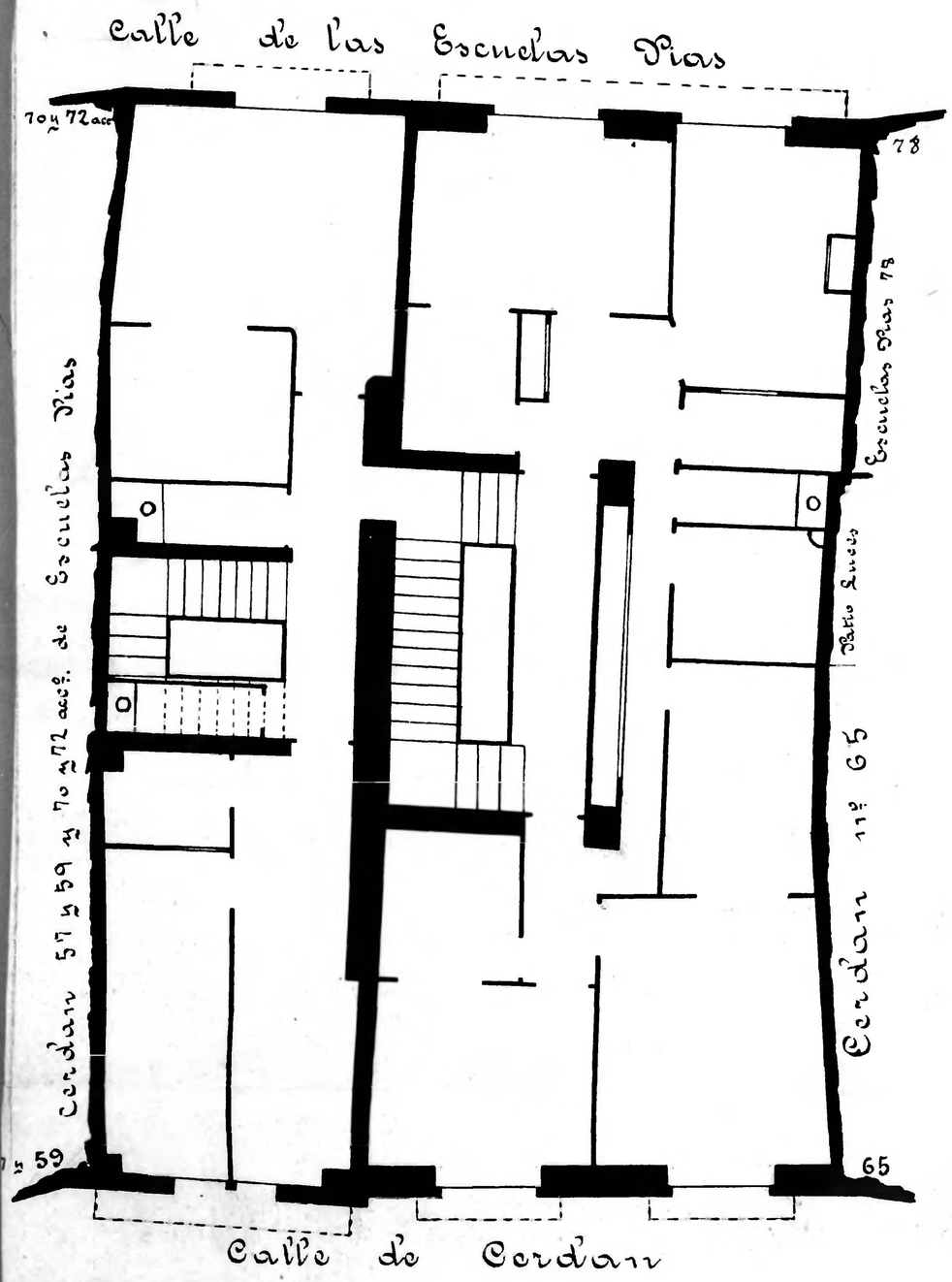

Calle de *Cerdán*
Número *65 y 1 y 2 P.za Lanuza*
Pisos *5* **Planta** *Pral.*
Propietario, D. *V.da de Jordán*

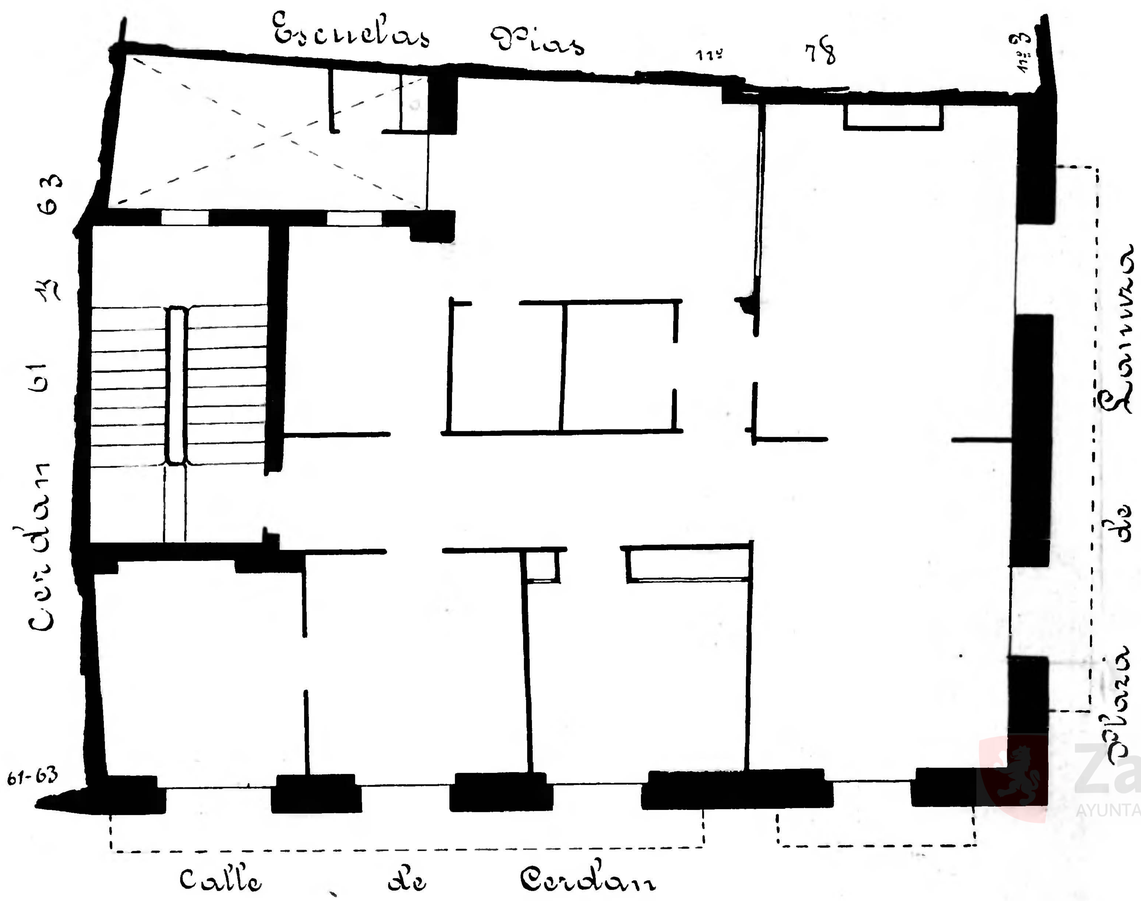

Zaragoza
AYUNTAMIENTO
Municipal